

Bevolkingsprognose Zoetermeer 2014-2034



BEVOLKINGSPROGNOSE
ZOETERMEER
2014-2034

Zoetermeer, 3 juli 2014

Gemeente Zoetermeer
Afdeling Facilitair Bedrijf
Onderzoek & Statistiek
Aad Kalisvaart

INHOUDSOPGAVE

	Blz.
Samenvatting	1
1. Inleiding	3
2. Veronderstellingen	4
3. Zoetermeer	7
3.1 Aantal inwoners	7
3.2 Aantal woningen	8
3.3 Gemiddelde woningbezetting	8
3.4 Geboorte en sterfte	9
3.5 Vestiging en vertrek	10
3.6 Leeftijdssamenstelling	11
4. De buurt Dorp	16
5. De buurt Stadscentrum	18
6. De buurt Palenstein	20
7. De buurt Driemanspolder	22
8. De buurt Meerzicht-west	24
9. De buurt Meerzicht-oost	26
10. De buurt Buytenwegh	28
11. De buurt De leyens	30
12. De buurt Seghwaert-zuid-west	32
13. De buurt Seghwaert-noord-oost	34
14. De buurt Noordhove-west	36
15. De buurt Noordhove-oost	38
16. De buurt Rokkeveen-west	40
17. De buurt Rokkeveen-oost	42
18. De buurt Oosterheem-zuid-west	44
19. De buurt Oosterheem-noord-oost	46
20. De wijken Industriegebied en Buitengebied	48
Bijlagen	51

SAMENVATTING

De bevolkingsprognose is, in opdracht van de concerncontroller, opgesteld door de sector Onderzoek & Statistiek (van de afdeling Facilitair Beheer).

Uitgangssituatie voor de prognose is de waargenomen bevolking naar leeftijd en geslacht van 1 januari 2014. Verder is o.a. aangenomen dat er, in de jaren 2014 t/m 2024, 1.490 nieuwe woningen worden gebouwd en dat er geen woningen worden gesloopt. Voor de periode na 2024 is uitgegaan van een gelijkblijvende woningvoorraad.

De prognose levert zowel uitkomsten voor de stad als geheel als voor de afzonderlijke buurten. Hieronder volgen enkele van de uitkomsten op stedelijk niveau.

Bevolkingsomvang

Begin 2014 telde Zoetermeer 123.589 inwoners. Volgens de prognose zal de bevolking in bijna elk van de twintig prognosejaren afnemen. Alleen in het jaar 2016 is er sprake van een toename. Aan het eind van de prognoseperiode telt Zoetermeer 118.725 inwoners, d.w.z. 4.864 minder dan nu. Ter vergelijking: de afgelopen twintig jaar is de bevolking met 20.364 toegenomen. Maar in die periode is de woningvoorraad dan ook met 14.332 woningen gestegen, terwijl voor de prognose is aangenomen dat de voorraad in de komende twintig jaar (per saldo) met 1.490 woningen wordt uitgebreid.

Gemiddelde woningbezetting

Volgens de prognose daalt de gemiddelde woningbezetting (dat is het gemiddeld aantal inwoners per woning) van 2,26 thans geleidelijk naar 2,11 over twintig jaar. Deze daling is overigens niet meer dan een voortzetting van een al jarenlang bestaande trend. Twintig jaar geleden was de gemiddelde woningbezetting nog 2,55.

Geboorte en sterfte

In totaal zullen er volgens de prognose in de komende twintig jaar 25.337 kinderen in Zoetermeer worden geboren en zullen er 21.690 Zoetermeeders komen te overlijden.

Het jaarlijkse aantal geboorten is, met 1.369, het hoogste in het eerste prognosejaar (2014). Daarna neemt het bijna elk jaar af. Voor het laatste prognosejaar (2033) worden 1.192 geboorten voorzien.

Het aantal sterfgevallen neemt, als de prognose uitkomt, elk jaar toe: van 854 in het eerste prognosejaar naar 1.321 in het laatste.

In elk van de eerste vijftien prognosejaren is het aantal geboorten groter dan het aantal sterfgevallen. In de jaren daarna zal er daarentegen sprake zijn van een (in omvang toenemend) negatief geboorte/sterfte-saldo.

Vestiging en vertrek

Het omslaan van het geboorte/sterfte-saldo van positief in negatief in de laatste jaren van de prognoseperiode zal niet worden gecompenseerd door een positief migratiesaldo. In tegendeel zelfs: in negentien van de twintig prognosejaren zal er sprake zijn van een negatief migratiesaldo, d.w.z. dat het aantal vertrekkers groter zal zijn dan het aantal vestigers.

In totaal zullen zich in de komende twintig jaar 90.115 mensen van elders in Zoetermeer vestigen. Dat zijn er gemiddeld 4.506 per jaar.

Het totaal aantal vertrekkers bedraagt 98.626, dat zijn er 4.931 gemiddeld per jaar.

Leeftijdsopbouw

Als we de 0-59 jarigen verdelen in drie leeftijdsklassen van elk twintig jaar en alle 60-plussers als één klasse beschouwen, blijkt dat alleen die laatste klasse over twintig jaar meer personen telt dan momenteel. Waren begin 2014 27.537 Zoetermeerders 60 jaar of ouder, over twintig jaar zullen dat er 37.147 zijn.

Elk van de drie jongere leeftijdsklassen zal over twintig jaar juist minder personen tellen dan thans het geval is.

Eén en ander betekent dat het aandeel 60-plussers in de bevolking vrij sterk gaat stijgen, namelijk van 22% thans naar 31% over twintig jaar.

1. INLEIDING

De sector Onderzoek & Statistiek maakt elk jaar een nieuwe prognose van de Zoetermeerse bevolking. Dit rapport bevat een aantal uitkomsten van de meest recent uitgevoerde prognose. Deze is opgesteld in opdracht van de concerncontroller.

Een van de uitgangspunten van de prognose is de (waargenomen) omvang en samenstelling van de bevolking per 1 januari 2014. De prognose strekt zich uit tot het jaar 2034.

Een ander belangrijk uitgangspunt is de veronderstelde ontwikkeling van de woningvoorraad in de jaren 2014 t/m 2033. Deze is gelijk gesteld aan de Woningbouwplanning 2014. Alleen de groene projecten uit die planning zijn in de berekeningen meegenomen.¹ Als deze allemaal worden gerealiseerd worden er de komende jaren 1.490 nieuwe woningen opgeleverd en worden er geen woningen aan de bestaande voorraad onttrokken.

In dat geval stijgt de Zoetermeerse woningvoorraad in de prognoseperiode van 54.789 woningen thans naar 56.279 woningen.

Voor de prognose is de stad opgesplitst in zeventien 'prognosegebieden'. Op één na valt elk van die gebieden samen met één van de officiële buurten.

De prognose levert, voor elk jaar, zowel uitkomsten voor elk van deze gebieden als voor de stad als geheel.

Een aantal van de uitkomsten op buurtniveau is opgenomen in de hoofdstukken 4 t/m 20. Deze uitkomsten zijn niet van commentaar voorzien. Dat is wel het geval voor de, in hoofdstuk 3 gepresenteerde, resultaten voor Zoetermeer als geheel. De verwachte ontwikkelingen worden daarbij ook vergeleken met die in de afgelopen twintig jaar.

De uitkomsten van de prognose worden voorafgegaan door een hoofdstuk dat is gewijd aan de aannames en uitgangspunten die er aan ten grondslag liggen.

Behalve het scenario waarvan de uitkomsten in de hoofdstukken 3 t/m 20 zijn gepresenteerd, is ook nog een alternatief scenario doorgerekend. Voor dat scenario is aangenomen dat alle projecten (dus niet alleen de groene maar ook de oranje en de rode) uit de Woningbouwplanning 2014 in de prognoseperiode worden gerealiseerd. Dat betekent dat de woningvoorraad met 1.637 woningen extra wordt uitgebreid, dus in totaal met 3.127. Zie daarvoor ook de bijlagen 2, 3 en 4.

Enkele uitkomsten van het alternatieve scenario zijn opgenomen als bijlage 9.

¹ De projecten zijn in de woningbouwplanning ingedeeld naar hardheid in drie categorieën: groen, oranje of rood. Deze indeling is gebaseerd op de volgende criteria:

1. Project staat op de agenda;
2. Juridisch/planologische status is geregeld;
3. Middelen zijn beschikbaar;
4. Markttechnisch en maatschappelijke haalbaar;
5. Tijdstip van realisering/oplevering;
6. Akkoord ambtelijk opdrachtgever.

Wanneer aan de criteria 1 t/m 4 is voldaan, valt een project in de categorie 'groen'. Dit is vergelijkbaar met de oude indeling 'hard'. Voor de 'oranje' projecten geldt dat deze niet voldoen aan alle criteria 1 t/m 4, de criteria 5 en 6 wegen mee in de beoordeling. De 'rode' projecten betreffen zachte plannen.

2. VERONDERSTELLINGEN

De prognose is uitgevoerd met behulp van het softwareprogramma Gbpro (versie 2.30). Het zou te ver voeren om dit model hier te beschrijven. Wel volgt hieronder, zij het vrij globaal en zeker niet uitputtend, wat informatie over de aan de prognose-uitkomsten ten grondslag liggende uitgangspunten en aannames.

Prognosegebieden

Voor de prognose is de stad verdeeld in de volgende zeventien 'prognosegebieden':

1. de buurt Dorp
2. de buurt Stadscentrum
3. de buurt Palenstein
4. de buurt Driemanspolder
5. de buurt Meerzicht-west
6. de buurt Meerzicht-oost
7. de buurt Buytenwegh
8. de buurt De Leyens
9. de buurt Seghwaert-zuid-west
10. de buurt Seghwaert-noord-oost
11. de buurt Noordhove-west
12. de buurt Noordhove-oost
13. de buurt Rokkeveen-west
14. de buurt Rokkeveen-oost
15. de buurt Oosterheem-zuid-west
16. de buurt Oosterheem-noord-oost
17. de wijken Industriegebied en Buitengebied

Voor elk van de eerste zestien van deze prognosegebieden geldt dat die uit precies één officiële buurt bestaat. Zodat het verantwoord lijkt om te spreken over een prognose op 'buurt-niveau'.

Alleen het laatste prognosegebied bestaat uit meerdere buurten, namelijk uit tien.

Behalve deze (26) buurten telt Zoetermeer er overigens nog negen, namelijk die welke behoren tot de wijk Hoofdwegen. Zoals de naam al suggereert bestaat deze wijk alleen uit wegen. Voor een prognose van de bevolking zijn die buurten dus niet relevant.

Startjaar

Het startjaar van de prognose is 2014. Dat betekent o.a. dat als basisbevolking voor elk prognosegebied is gehanteerd de (waargenomen) bevolkingsopbouw van dat gebied naar leeftijd en geslacht per 1 januari 2014. Verder is ook de woningvoorraad van die datum als vertrekpunt genomen.

Prognoselengte

De prognose beslaat een periode van twintig jaar: 2014 t/m 2033. Dit betekent dat de laatste prognose-uitkomsten betrekking hebben op de peildatum 1 januari 2034.

Woningvoorraad

De toekomstige woningvoorraadontwikkeling is een invoergegeven in het model. Het is dus niet zo dat Gbpro deze ontwikkeling berekent. Er is vanuit gegaan dat er in de gehele prog-

noseperiode 1.490 nieuwe woningen aan de voorraad worden toegevoegd en dat er geen woningen aan worden onttrokken.

Deze aantallen zijn ontleend aan de Woningbouwplanning 2014. Alleen de groene projecten uit die planning zijn meegenomen.

Waar en wanneer de woningen worden opgeleverd staat in bijlage 1.

Leeftijdsprofielen nieuwbouw

Voor de 'vulling' van de toekomstige nieuwbouw moeten in het model zogenaamde leeftijdsprofielen worden ingevoerd. Daarmee wordt opgegeven hoeveel procent van de (eerste) bewoners van de nieuwbouw mannen van 0 jaar zijn, hoeveel procent er mannen van 1 jaar zijn, etc. De oudste leeftijdscategorie wordt gevormd door de 100-plussers. Dit wordt ook opgegeven voor de vrouwen. Hetgeen betekent dat een dergelijk leeftijdsprofiel bestaat uit 202 percentages (die opgeteld uitkomen op 100%).

Voor de onderhavige prognose zijn drie verschillende profielen ingevoerd, een 'binnenprofiel', een 'buitenprofiel' en een 'gemiddeld profiel'.

Voor de prognoses van de gebieden 1 t/m 10 is uitgegaan van het binnenprofiel, voor de overige gebieden is het buitenprofiel gehanteerd. Voor de berekeningen op stedelijk niveau is het gemiddelde profiel ingezet.

Voor de samenstelling van de drie profielen is uitgegaan van de waargenomen vulling van de nieuwbouw in de jaren 2009 t/m 2013, waarbij onderscheid is gemaakt tussen eengezins- en meergezinswoningen. Tevens is de verdeling van de huidige woningvoorraad naar eengezins en meergezins in de beschouwing betrokken alsmede de huidige gemiddelde woningbezetting in de eengezinswoningen en die in de meergezinswoningen. Het voert evenwel te ver om precies uiteen te zetten hoe de profielen zijn ontworpen. Wel zijn ze in bijlage 5, zij het in sterk gecomprimeerde vorm (de 202 percentages zijn namelijk samengevoegd tot vier percentages), weergegeven.

Gemiddelde woningbezetting nieuwbouw

Voor de vulling van de toekomstige nieuwbouw in een prognosegebied moet niet alleen een leeftijdsprofiel worden opgegeven maar ook de hoogte van de gemiddelde woningbezetting (g.w.b.). Voor de nieuwbouwwoningen in de gebieden waarvoor het binnenprofiel is gehanteerd is uitgegaan van een g.w.b. van 2,21. Dat betekent dus dat er zich gemiddeld 2,21 (eerste) bewoners in een nieuwbouwwoning zullen vestigen.

Voor de gebieden met een buitenprofiel is een g.w.b. van 2,55 gehanteerd. En voor de berekeningen op stedelijk niveau is uitgegaan van 2,48.

Migratiesaldo

Een belangrijk gegeven in prognoses die met Gbpro worden gemaakt is de toekomstige ontwikkeling van het jaarlijkse migratiesaldo. Dat is het verschil tussen het aantal vestigers en het aantal vertrekkers in het betreffende jaar.

De ontwikkeling van dit migratiesaldo kan zowel binnen als buiten Gbpro worden berekend. Als het buiten het model om gebeurt, moeten de jaarlijkse saldi daarna in het model worden ingevoerd.

Voor de onderhavige prognose is ervoor gekozen de ontwikkeling (deels) buiten Gbpro te berekenen. Hoe dat is gedaan is, a.h.v. een voorbeeld, in bijlage 6 toegelicht.

Bijlage 7 bevat de geprognosticeerde migratiesaldi.

Leegstand

Voor de berekening van de toekomstige migratiesaldi moet een schatting worden gemaakt van de te verwachten ontwikkeling van het percentage leegstaande woningen. Momenteel (begin 2014) bedraagt de leegstand 2,9%. Hoe de leegstand zich in de afgelopen jaren heeft ontwikkeld en welke leegstandspercentages in de prognoseperiode zijn aangehouden staat in bijlage 8.

Analyseperiode

Voor de berekening van allerlei toekomstige gegevens (vruchtbaarheid, sterfte, mutatiefactoren e.d.) moet Gbpro gebruik maken van de waargenomen situatie in de afgelopen jaren. Voor de onderhavige prognose bestaat deze 'analyseperiode' uit de vijf jaren 2009 t/m 2013.

Mutatiefactoren Oosterheem-zuid-west

Voor het prognosegebied Oosterheem-zuid-west is aangenomen dat de zogenaamde mutatiefactoren in de toekomst gelijk zullen zijn aan die in Oosterheem-noord-oost.

3. ZOETERMEER

3.1 Aantal inwoners

Begin 2014 telde Zoetermeer 123.589 inwoners. Volgens de prognose zal de bevolking in bijna elk van de twintig prognosejaren afnemen. Alleen in het jaar 2016 is er sprake van een toename. Aan het eind van de prognoseperiode telt Zoetermeer 118.725 inwoners, d.w.z. 4.864 minder dan nu. Ter vergelijking: de afgelopen twintig jaar is de bevolking met 20.367 toegenomen. Zie verder ook de grafieken 3.1 en 3.2 en de tabellen 3.1 en 3.2.

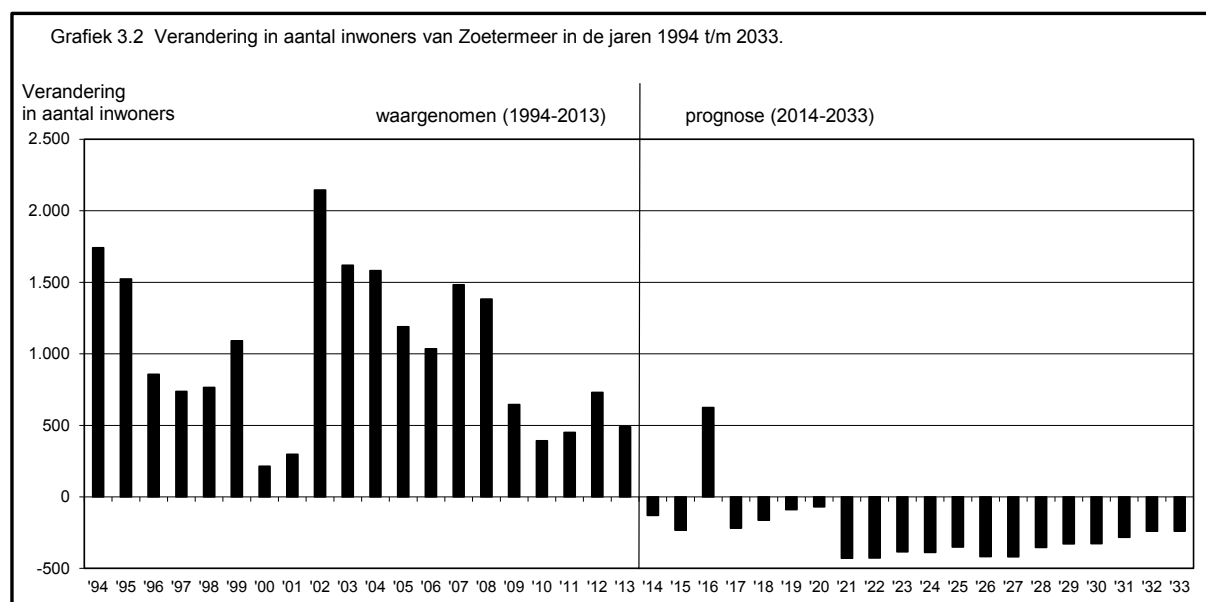
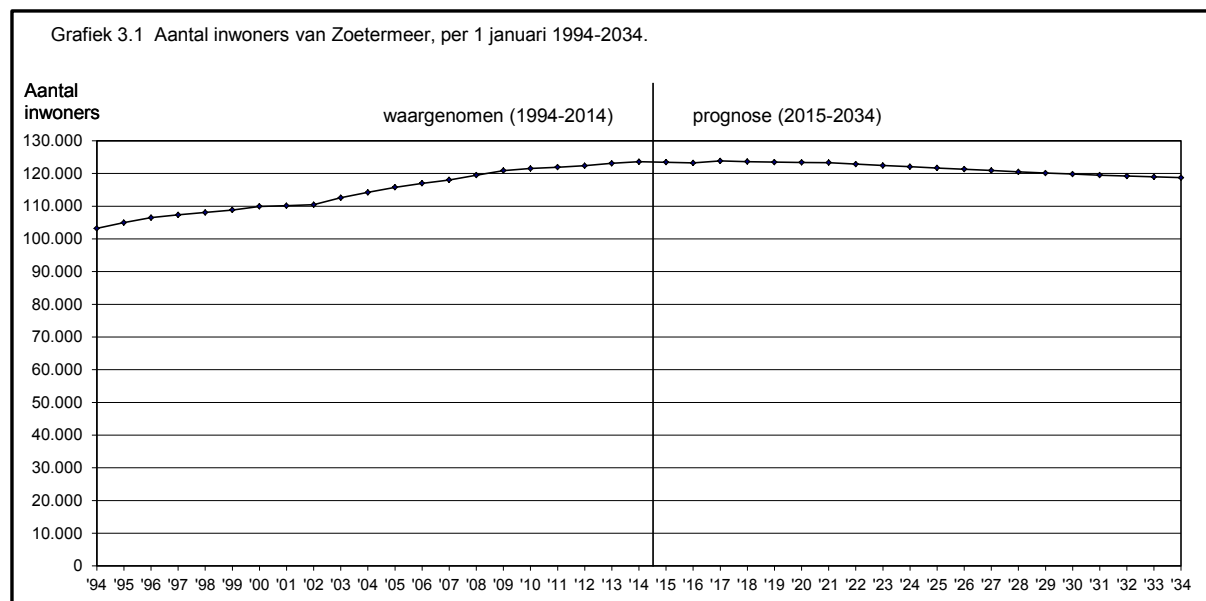

3.2 Aantal woningen

Dat het aantal inwoners zich in de komende twintig jaar heel anders gaat ontwikkelen dan in de afgelopen twintig jaar heeft natuurlijk veel te maken met een verschil in de groei van de woningvoorraad. Liet het aantal woningen in de afgelopen twintig jaar een toename van 35% zien (namelijk van 40.457 naar 54.789), in de komende twintig jaar zal de voorraad met maar 1.490 woningen worden uitgebreid, ofwel met 3%. Deze uitbreiding vindt plaats in de eerste elf jaar. Daarna zal de woningvoorraad, althans volgens de (groene projecten van de) woningbouwplanning waarop de prognose is gebaseerd, zich niet meer wijzigen. Zie verder ook grafiek 3.3. en tabel 3.1.

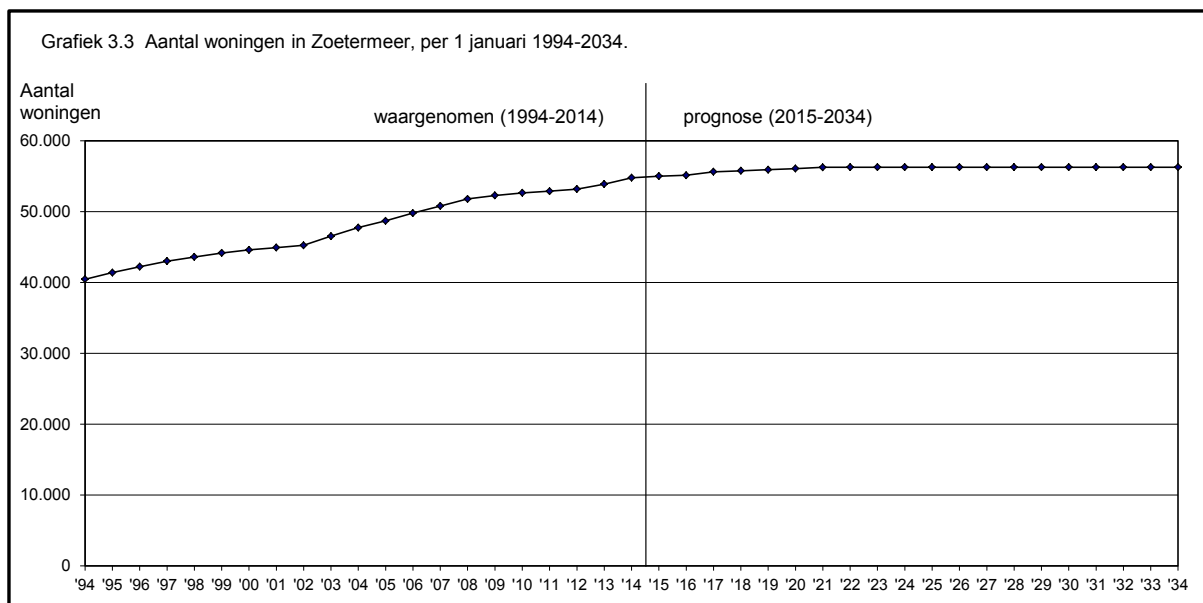

3.3 Gemiddelde woningbezetting

Volgens de prognose daalt de gemiddelde woningbezetting (de g.w.b. ofwel het gemiddeld aantal inwoners per woning) van de huidige 2,26 naar 2,11 over twintig jaar, een afname dus van 0,15 (inwoners per woning) ofwel van 7%. Zie ook grafiek 3.4 en tabel 3.1. Waarmee deze afname overigens, zowel in absolute als in relatieve zin, kleiner zal zijn dan die in de afgelopen twintig jaar. Toen ging de g.w.b. namelijk van 2,55 naar 2,26, een daling dus van 0,29 ofwel van 11%.

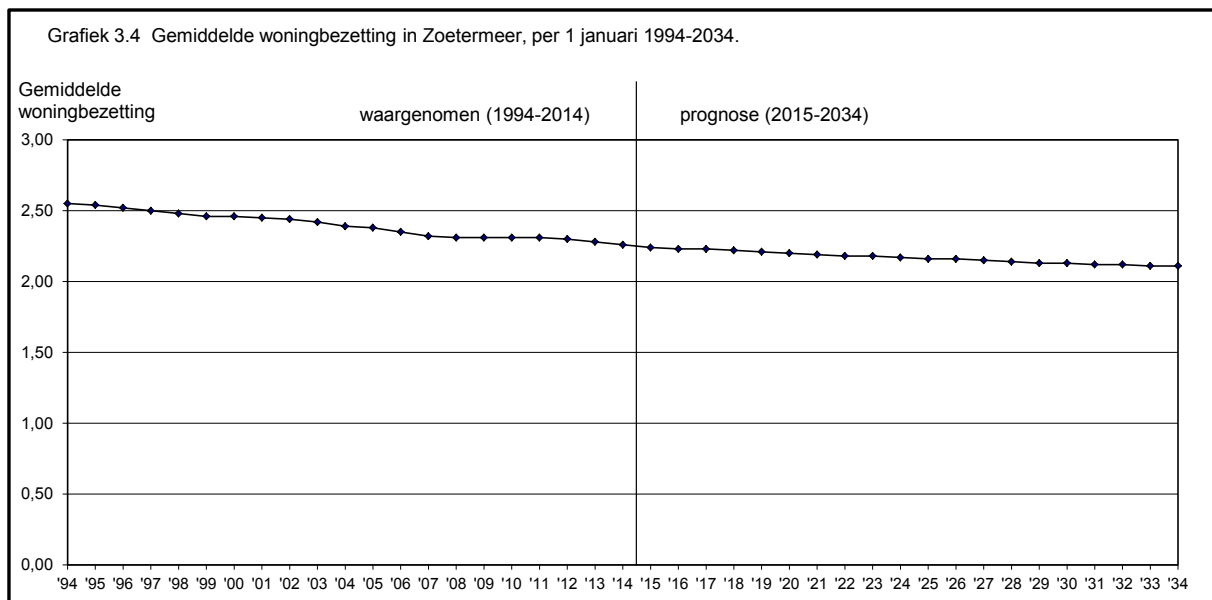

3.4 Geboorte en sterfte

Kunnen we de ontwikkeling van de bevolkingsomvang enerzijds 'verklaren' vanuit de veranderingen in de woningvoorraad en die in de g.w.b., anderzijds kunnen we daarvoor ook uitgaan van de vier componenten geboorte, sterfte, vestiging en vertrek.

De ontwikkelingen van de eerste twee zijn in de grafieken 3.5 en 3.6 in beeld gebracht. Daaruit blijkt o.a. dat in elk van de afgelopen twintig jaar het aantal geboorten groter was dan het aantal overledenen. Voor de eerste vijftien jaar van de prognoseperiode zal dat ook nog het geval zijn. In de periode daarna is de sterfte naar verwachting elk jaar groter dan de geboorte. Zie verder ook tabel 3.2.

Als we de aantallen die aan de grafieken ten grondslag liggen optellen, blijkt nog het volgende. In de afgelopen twintig jaar zijn er in Zoetermeer 25.340 kinderen geboren. In de komende twintig jaar zullen dat er 25.337 zijn, dus 3 minder. En kwamen er in de afgelopen twintig jaar 14.749 Zoetermeesters te overlijden, in de prognoseperiode zullen dat er 21.690 zijn, d.w.z. 6.941 meer.

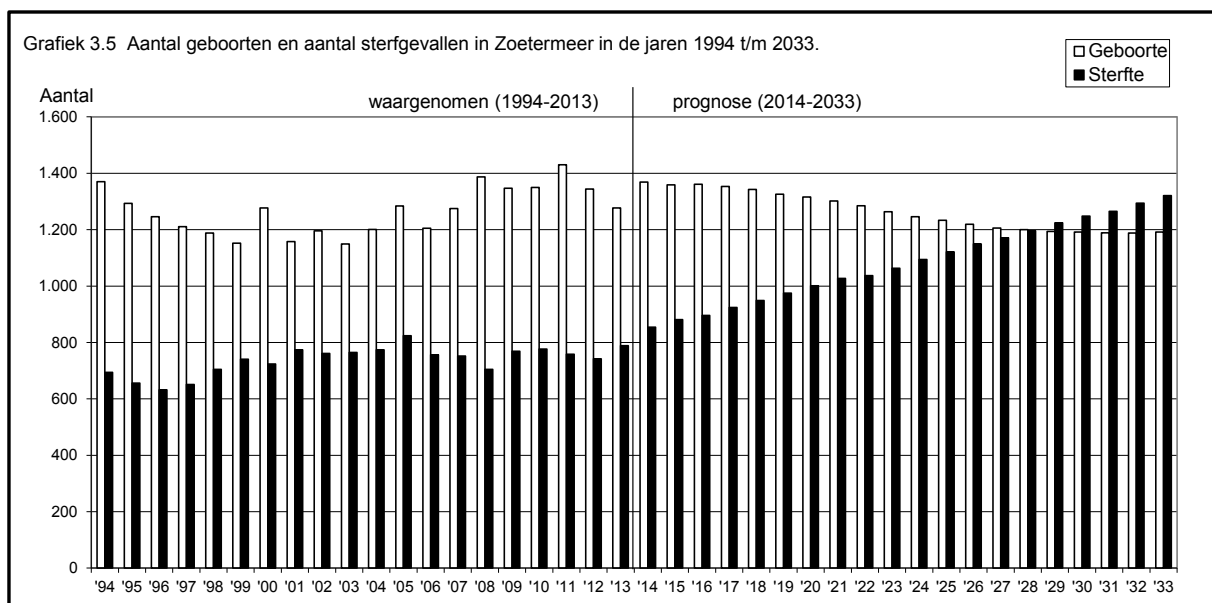

Grafiek 3.6 Geboorte/sterfte-saldo in Zoetermeer in de jaren 1994 t/m 2033

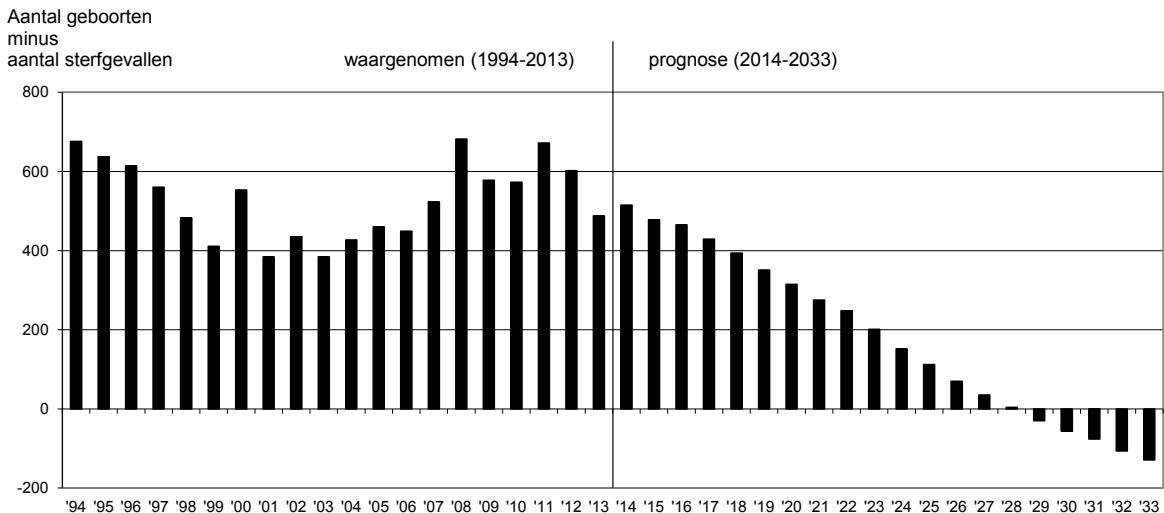

3.5 Vestiging en vertrek

In de grafieken 3.7. en 3.8 is de externe migratie in beeld gebracht. Ze laten o.a. zien dat in slechts vier van de afgelopen twintig jaren er meer personen uit Zoetermeer zijn vertrokken dan er zich hebben gevestigd. In de prognoseperiode is dat duidelijk anders. Op één jaar na zal in elk van de twintig prognosejaren het vertrek de vestiging overtreffen. Zie ook tabel 3.2.¹

Wanneer we de jaarcijfers optellen kunnen we constateren dat zich in de afgelopen twintig jaar in totaal 108.479 mensen in Zoetermeer hebben gevestigd en dat er 98.300 uit zijn vertrokken.

In de komende twintig jaar zullen dat er respectievelijk 90.115 en 98.626 zijn.

Grafiek 3.7 Aantal vestigers en aantal vertrekkers in Zoetermeer in de jaren 1994 t/m 2033.

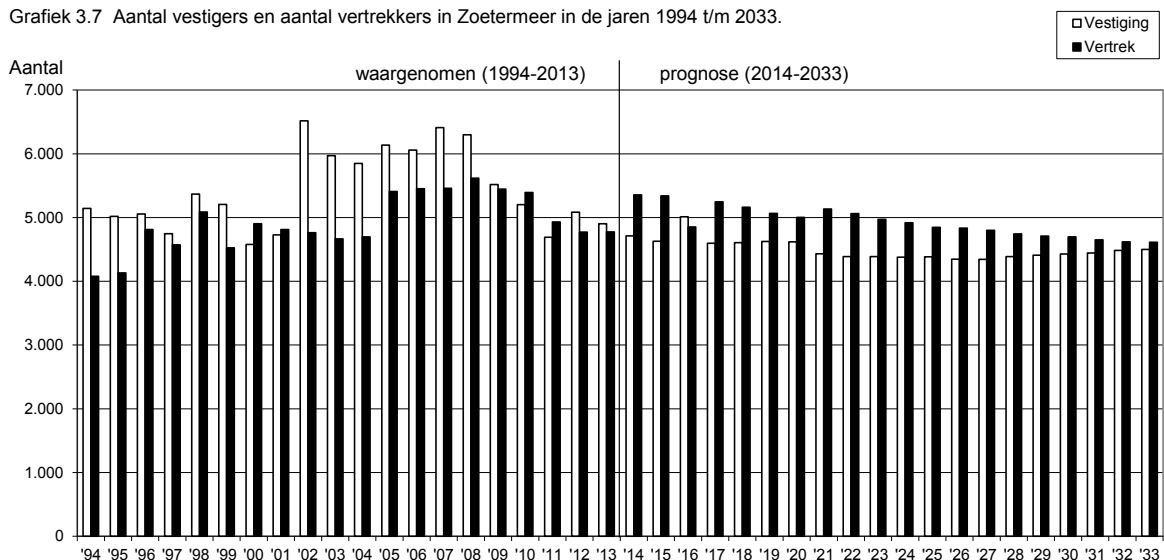

¹ De migratiesaldi in tabel 3.2 wijken iets af van die in bijlage 7. Dit is een gevolg van afrondingsverschillen in Gbpro.

Grafiek 3.8 Migratiesaldo in Zoetermeer in de jaren 1994 t/m 2033.

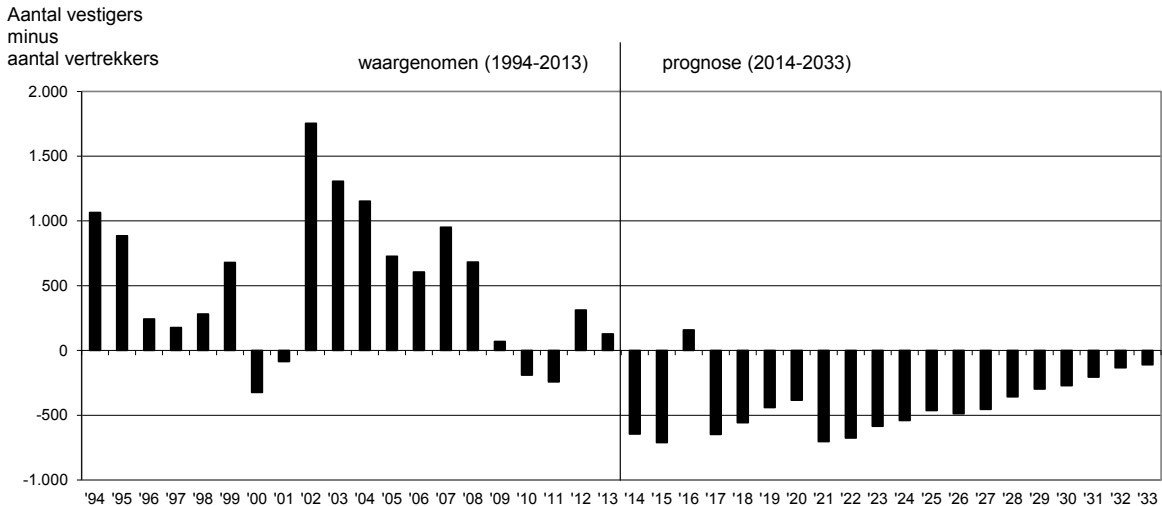

3.6 Leeftijdssamenstelling

De tabellen 3.3 en 3.4 geven de uitkomsten van de prognose naar leeftijd. In de eerste tabel is de bevolking verdeeld over twintig leeftijdsklassen, in de tweede over vier. De informatie van tabel 3.4 is tevens weergegeven de grafieken 3.9 en 3.10.

Wat o.a. opvalt is de toename van het aantal 60-plussers in de komende twintig jaar. Waren begin 2014 27.537 Zoetermeesters 60 jaar of ouder, in 2034 zullen dat er 37.147 zijn. Dat is een stijging van 35%.

Elk van de drie andere in tabel 3.4 onderscheiden leeftijdsklassen daarentegen zal over twintig jaar minder mensen tellen dan momenteel.

Dit betekent dat het aandeel 60-plussers in de bevolking flink gaat stijgen: is nu nog 22% van de Zoetermeesters minstens 60 jaar, over twintig jaar zal dat 31% zijn.

Grafiek 3.9 De bevolking van Zoetermeer, naar leeftijd, per 1 januari 1994-2034, in %.

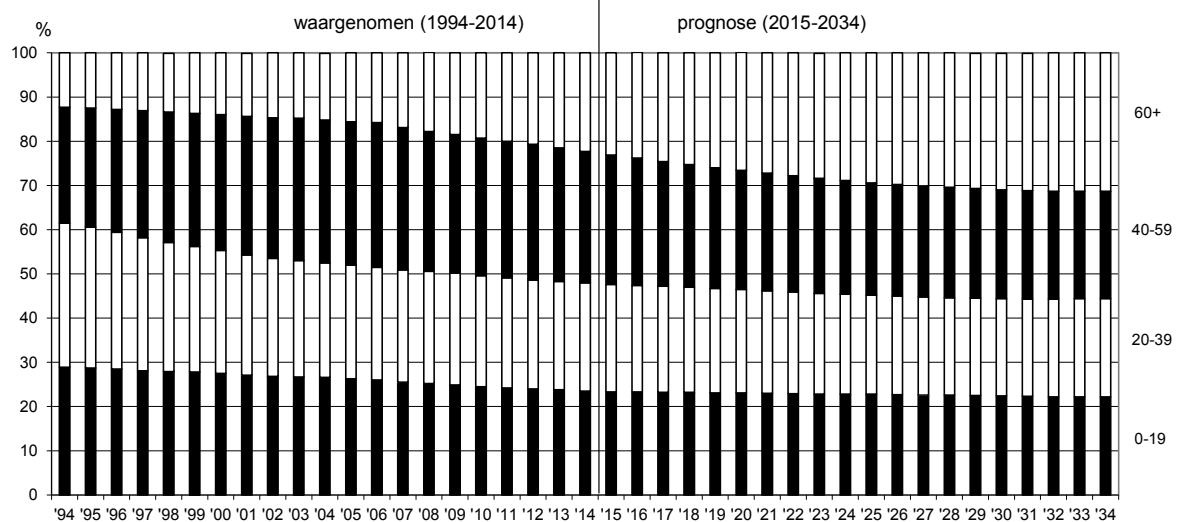

Grafiek 3.10 De bevolking van Zoetermeer, naar leeftijd, per 1 januari 1994-2034, absolute aantallen.

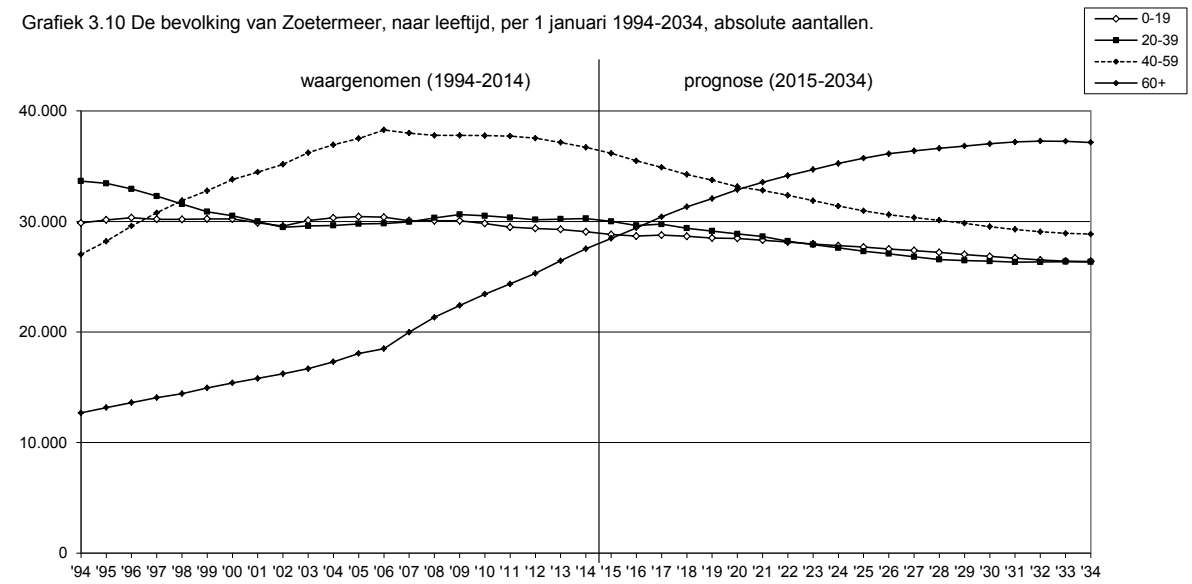

Tabel 3.1 Bevolking, woningvoorraad en gemiddelde woningbezetting van Zoetermeer in 2014 (waargenomen) en in 2015 t/m 2034 (prognose), per 1 januari.

Jaar	Bevolking	Woningvoorraad	Gemiddelde woningbezetting
2014	123.589	54.789	2,26
2015	123.459	55.003	2,24
2016	123.226	55.135	2,23
2017	123.850	55.626	2,23
2018	123.631	55.770	2,22
2019	123.468	55.918	2,21
2020	123.379	56.072	2,20
2021	123.310	56.263	2,19
2022	122.881	56.266	2,18
2023	122.454	56.273	2,18
2024	122.070	56.276	2,17
2025	121.682	56.279	2,16
2026	121.331	56.279	2,16
2027	120.913	56.279	2,15
2028	120.494	56.279	2,14
2029	120.141	56.279	2,13
2030	119.813	56.279	2,13
2031	119.486	56.279	2,12
2032	119.204	56.279	2,12
2033	118.964	56.279	2,11
2034	118.725	56.279	2,11

Tabel 3.2 Prognose bevolkingsontwikkelingen in Zoetermeer in 2014 t/m 2033.

Jaar	Geboorte	Sterfte	Geboorte minus sterfte	Vestiging	Vertrek	Vestiging minus vertrek	Wijziging bevolking
2014	1.369	854	515	4.711	5.356	-645	-130
2015	1.359	881	478	4.628	5.339	-711	-233
2016	1.361	896	465	5.011	4.852	159	624
2017	1.353	924	429	4.598	5.246	-648	-219
2018	1.343	949	394	4.606	5.163	-557	-163
2019	1.326	975	351	4.626	5.066	-440	-89
2020	1.316	1.001	315	4.620	5.004	-384	-69
2021	1.302	1.027	275	4.431	5.135	-704	-429
2022	1.285	1.037	248	4.388	5.063	-675	-427
2023	1.264	1.063	201	4.388	4.973	-585	-384
2024	1.246	1.094	152	4.378	4.918	-540	-388
2025	1.233	1.121	112	4.384	4.847	-463	-351
2026	1.219	1.149	70	4.346	4.834	-488	-418
2027	1.206	1.171	35	4.345	4.799	-454	-419
2028	1.200	1.196	4	4.388	4.745	-357	-353
2029	1.194	1.224	-30	4.410	4.708	-298	-328
2030	1.192	1.248	-56	4.427	4.698	-271	-327
2031	1.189	1.265	-76	4.445	4.651	-206	-282
2032	1.188	1.294	-106	4.484	4.618	-134	-240
2033	1.192	1.321	-129	4.501	4.611	-110	-239

Tabel 3.3 Bevolking van Zoetermeer in 2014 (waargenomen) en in 2015 t/m 2034 (prognose), naar leeftijd, per 1 januari.

Leeftijd	2014	2015	2016	2017	2018	2019	2020	2021	2022	2023	2024
0-4	7.050	6.989	6.936	6.885	6.857	6.906	6.862	6.820	6.742	6.665	6.584
5-9	7.048	7.148	7.124	7.295	7.299	7.150	7.097	7.061	6.961	6.924	6.955
10-14	7.353	7.331	7.238	7.190	7.118	7.173	7.260	7.248	7.353	7.351	7.211
15-19	7.619	7.352	7.376	7.394	7.385	7.280	7.248	7.181	7.090	7.022	7.065
20-24	7.641	7.525	7.208	7.128	6.943	6.854	6.689	6.720	6.635	6.588	6.499
25-29	7.775	7.674	7.612	7.594	7.381	7.269	7.204	7.044	6.882	6.750	6.664
30-34	7.580	7.590	7.484	7.517	7.580	7.549	7.494	7.467	7.349	7.189	7.096
35-39	7.276	7.216	7.339	7.521	7.488	7.468	7.486	7.413	7.354	7.386	7.352
40-44	8.474	8.155	7.820	7.546	7.410	7.362	7.309	7.417	7.510	7.471	7.438
45-49	9.028	8.894	8.776	8.760	8.592	8.357	8.081	7.796	7.511	7.385	7.339
50-54	9.613	9.451	9.365	9.174	8.996	8.789	8.672	8.577	8.520	8.364	8.148
55-59	9.595	9.665	9.526	9.419	9.248	9.238	9.092	9.020	8.825	8.659	8.472
60-64	8.542	8.630	8.842	9.036	9.112	9.078	9.141	9.020	8.896	8.737	8.728
65-69	7.213	7.586	8.035	7.846	7.793	7.910	7.988	8.186	8.337	8.399	8.364
70-74	4.420	4.673	4.729	5.468	6.178	6.541	6.866	7.251	7.072	7.032	7.135
75-79	3.081	3.225	3.416	3.589	3.692	3.863	4.079	4.125	4.740	5.328	5.620
80-84	2.244	2.282	2.284	2.318	2.344	2.429	2.532	2.674	2.796	2.863	2.995
85-89	1.368	1.385	1.410	1.414	1.431	1.452	1.474	1.472	1.483	1.502	1.555
90-94	529	545	567	606	631	636	641	651	649	657	665
95+	140	143	139	150	153	164	164	167	176	182	185
Totaal	123.589	123.459	123.226	123.850	123.631	123.468	123.379	123.310	122.881	122.454	122.070

Leeftijd	2025	2026	2027	2028	2029	2030	2031	2032	2033	2034
0-4	6.508	6.440	6.370	6.302	6.252	6.212	6.184	6.163	6.158	6.162
5-9	6.901	6.848	6.786	6.726	6.667	6.615	6.562	6.510	6.467	6.438
10-14	7.151	7.105	7.016	6.984	7.016	6.972	6.936	6.895	6.855	6.811
15-19	7.125	7.114	7.201	7.192	7.079	7.041	7.004	6.949	6.939	6.968
20-24	6.451	6.422	6.367	6.338	6.387	6.439	6.453	6.527	6.545	6.496
25-29	6.541	6.527	6.488	6.470	6.436	6.432	6.433	6.433	6.456	6.507
30-34	7.022	6.891	6.786	6.706	6.659	6.594	6.592	6.594	6.610	6.607
35-39	7.290	7.245	7.161	7.049	6.985	6.940	6.847	6.784	6.750	6.732
40-44	7.438	7.358	7.313	7.341	7.322	7.282	7.257	7.206	7.127	7.090
45-49	7.277	7.357	7.436	7.409	7.386	7.395	7.331	7.303	7.338	7.335
50-54	7.891	7.629	7.383	7.276	7.240	7.188	7.261	7.339	7.331	7.323
55-59	8.361	8.265	8.217	8.081	7.891	7.667	7.434	7.222	7.131	7.109
60-64	8.595	8.528	8.351	8.203	8.037	7.944	7.863	7.825	7.712	7.546
65-69	8.414	8.302	8.194	8.058	8.051	7.936	7.881	7.729	7.601	7.460
70-74	7.202	7.370	7.507	7.561	7.532	7.577	7.480	7.394	7.281	7.278
75-79	5.884	6.184	6.040	6.019	6.107	6.165	6.307	6.423	6.474	6.451
80-84	3.156	3.184	3.657	4.093	4.300	4.488	4.690	4.593	4.595	4.663
85-89	1.617	1.705	1.776	1.809	1.891	1.995	2.007	2.314	2.579	2.690
90-94	672	669	675	683	707	733	768	804	814	852
95+	186	188	189	194	196	198	196	197	201	207
Totaal	121.682	121.331	120.913	120.494	120.141	119.813	119.486	119.204	118.964	118.725

Tabel 3.4 Bevolking van Zoetermeer in 2014 (waargenomen) en in 2015 t/m 2034 (prognose), naar leeftijd, absoluut en relatief.

1 januari	Absoluut					Relatief				
	0-19	20-39	40-59	60+	Totaal	0-19	20-39	40-59	60+	Totaal
2014	29.070	30.272	36.710	27.537	123.589	23,5	24,5	29,7	22,3	100,0
2015	28.820	30.005	36.165	28.469	123.459	23,3	24,3	29,3	23,1	100,0
2016	28.674	29.643	35.487	29.422	123.226	23,3	24,1	28,8	23,9	100,0
2017	28.764	29.760	34.899	30.427	123.850	23,2	24,0	28,2	24,6	100,0
2018	28.659	29.392	34.246	31.334	123.631	23,2	23,8	27,7	25,3	100,0
2019	28.509	29.140	33.746	32.073	123.468	23,1	23,6	27,3	26,0	100,0
2020	28.467	28.873	33.154	32.885	123.379	23,1	23,4	26,9	26,7	100,0
2021	28.310	28.644	32.810	33.546	123.310	23,0	23,2	26,6	27,2	100,0
2022	28.146	28.220	32.366	34.149	122.881	22,9	23,0	26,3	27,8	100,0
2023	27.962	27.913	31.879	34.700	122.454	22,8	22,8	26,0	28,3	100,0
2024	27.815	27.611	31.397	35.247	122.070	22,8	22,6	25,7	28,9	100,0
2025	27.685	27.304	30.967	35.726	121.682	22,8	22,4	25,4	29,4	100,0
2026	27.507	27.085	30.609	36.130	121.331	22,7	22,3	25,2	29,8	100,0
2027	27.373	26.802	30.349	36.389	120.913	22,6	22,2	25,1	30,1	100,0
2028	27.204	26.563	30.107	36.620	120.494	22,6	22,0	25,0	30,4	100,0
2029	27.014	26.467	29.839	36.821	120.141	22,5	22,0	24,8	30,6	100,0
2030	26.840	26.405	29.532	37.036	119.813	22,4	22,0	24,6	30,9	100,0
2031	26.686	26.325	29.283	37.192	119.486	22,3	22,0	24,5	31,1	100,0
2032	26.517	26.338	29.070	37.279	119.204	22,2	22,1	24,4	31,3	100,0
2033	26.419	26.361	28.927	37.257	118.964	22,2	22,2	24,3	31,3	100,0
2034	26.379	26.342	28.857	37.147	118.725	22,2	22,2	24,3	31,3	100,0

4. DE BUURT DORP

Tabel 4.1 Bevolking, woningvoorraad en gemiddelde woningbezetting van de buurt Dorp in 2014 (waargenomen) en in 2015 t/m 2034 (prognose), per 1 januari.

Jaar	Bevolking	Woningvoorraad	Gemiddelde woningbezetting
2014	4.859	2.528	1,92
2015	4.844	2.528	1,92
2016	4.834	2.528	1,91
2017	4.811	2.528	1,90
2018	4.805	2.534	1,90
2019	4.791	2.534	1,89
2020	4.780	2.534	1,89
2021	4.751	2.534	1,87
2022	4.728	2.534	1,87
2023	4.710	2.534	1,86
2024	4.686	2.534	1,85
2025	4.673	2.534	1,84
2026	4.655	2.534	1,84
2027	4.627	2.534	1,83
2028	4.598	2.534	1,81
2029	4.585	2.534	1,81
2030	4.564	2.534	1,80
2031	4.552	2.534	1,80
2032	4.542	2.534	1,79
2033	4.521	2.534	1,78
2034	4.517	2.534	1,78

Tabel 4.2 Bevolking van de buurt Dorp in 2014 (waargenomen) en in 2015 t/m 2034 (prognose), naar leeftijd, absoluut en relatief.

1 januari	Absoluut					Relatief				
	0-19	20-39	40-59	60+	Totaal	0-19	20-39	40-59	60+	Totaal
2014	901	1.293	1.305	1.360	4.859	18,5	26,6	26,9	28,0	100,0
2015	894	1.263	1.309	1.378	4.844	18,5	26,1	27,0	28,4	100,0
2016	906	1.238	1.282	1.408	4.834	18,7	25,6	26,5	29,1	100,0
2017	907	1.207	1.269	1.428	4.811	18,9	25,1	26,4	29,7	100,0
2018	906	1.174	1.260	1.465	4.805	18,9	24,4	26,2	30,5	100,0
2019	901	1.149	1.264	1.477	4.791	18,8	24,0	26,4	30,8	100,0
2020	893	1.125	1.263	1.499	4.780	18,7	23,5	26,4	31,4	100,0
2021	874	1.099	1.270	1.508	4.751	18,4	23,1	26,7	31,7	100,0
2022	865	1.072	1.264	1.527	4.728	18,3	22,7	26,7	32,3	100,0
2023	853	1.055	1.246	1.556	4.710	18,1	22,4	26,5	33,0	100,0
2024	844	1.042	1.227	1.573	4.686	18,0	22,2	26,2	33,6	100,0
2025	834	1.032	1.211	1.596	4.673	17,8	22,1	25,9	34,2	100,0
2026	825	1.022	1.197	1.611	4.655	17,7	22,0	25,7	34,6	100,0
2027	822	1.007	1.186	1.612	4.627	17,8	21,8	25,6	34,8	100,0
2028	808	1.004	1.168	1.618	4.598	17,6	21,8	25,4	35,2	100,0
2029	798	1.000	1.162	1.625	4.585	17,4	21,8	25,3	35,4	100,0
2030	791	998	1.141	1.634	4.564	17,3	21,9	25,0	35,8	100,0
2031	782	999	1.135	1.636	4.552	17,2	21,9	24,9	35,9	100,0
2032	771	1.009	1.120	1.642	4.542	17,0	22,2	24,7	36,2	100,0
2033	765	1.008	1.108	1.640	4.521	16,9	22,3	24,5	36,3	100,0
2034	765	1.012	1.102	1.638	4.517	16,9	22,4	24,4	36,3	100,0

Tabel 4.3 Bevolking van de buurt Dorp in 2014 (waargenomen) en in 2015 t/m 2034 (prognose), naar leeftijd, per 1 januari.

Leeftijd	2014	2015	2016	2017	2018	2019	2020	2021	2022	2023	2024
0-4	265	255	249	232	225	224	215	210	202	197	194
5-9	220	228	238	251	257	246	240	234	223	220	219
10-14	226	229	217	212	205	214	220	223	235	237	228
15-19	190	182	202	212	219	217	218	207	205	199	203
20-24	245	241	223	217	207	211	208	218	220	226	222
25-29	375	358	349	323	314	293	290	281	274	272	272
30-34	383	370	343	332	312	312	303	295	280	272	260
35-39	290	294	323	335	341	333	324	305	298	285	288
40-44	334	326	315	305	297	300	302	322	330	333	325
45-49	338	346	337	342	345	344	334	323	314	306	307
50-54	321	329	344	336	321	314	317	310	312	311	304
55-59	312	308	286	286	297	306	310	315	308	296	291
60-64	284	290	298	303	308	301	298	283	280	284	289
65-69	278	286	296	279	282	286	289	294	299	306	301
70-74	223	229	229	258	276	289	295	307	295	295	298
75-79	224	225	239	237	234	225	235	235	262	278	288
80-84	171	163	162	166	169	183	187	194	197	191	190
85-89	108	117	111	114	121	119	117	115	118	120	127
90-94	46	46	52	51	54	56	61	59	58	64	62
95+	26	22	21	20	21	18	17	21	18	18	18
Totaal	4.859	4.844	4.834	4.811	4.805	4.791	4.780	4.751	4.728	4.710	4.686

Leeftijd	2025	2026	2027	2028	2029	2030	2031	2032	2033	2034
0-4	188	185	184	181	182	181	181	181	181	182
5-9	214	209	207	199	198	195	193	191	189	187
10-14	223	220	212	209	207	206	202	199	195	194
15-19	209	211	219	219	211	209	206	200	200	202
20-24	222	218	213	214	217	219	221	229	229	225
25-29	270	277	278	281	281	280	280	281	281	284
30-34	261	252	250	248	250	248	251	254	256	259
35-39	279	275	266	261	252	251	247	245	242	244
40-44	321	310	304	295	297	291	291	284	282	276
45-49	306	318	324	325	321	318	313	308	304	305
50-54	295	285	275	267	270	269	276	281	281	279
55-59	289	284	283	281	274	263	255	247	241	242
60-64	291	293	285	275	269	267	263	259	258	252
65-69	300	291	285	285	287	284	286	279	274	268
70-74	300	308	312	315	311	311	304	301	298	301
75-79	299	307	299	296	300	303	308	314	314	313
80-84	196	197	216	231	240	246	251	247	248	251
85-89	130	135	135	132	132	136	136	150	158	165
90-94	58	60	58	61	65	64	66	68	67	65
95+	22	20	22	23	21	23	22	24	23	23
Totaal	4.673	4.655	4.627	4.598	4.585	4.564	4.552	4.542	4.521	4.517

5. DE BUURT STADSCENTRUM

Tabel 5.1 Bevolking, woningvoorraad en gemiddelde woningbezetting van de buurt Stadscentrum in 2014 (waargenomen) en in 2013 t/m 2034 (prognose), per 1 januari.

Jaar	Bevolking	Woningvoorraad	Gemiddelde woningbezetting
2014	3.588	2.245	1,60
2015	3.571	2.245	1,59
2016	3.578	2.245	1,59
2017	3.670	2.291	1,60
2018	3.662	2.291	1,60
2019	3.661	2.291	1,60
2020	3.657	2.291	1,60
2021	3.651	2.291	1,59
2022	3.642	2.291	1,59
2023	3.627	2.291	1,58
2024	3.627	2.291	1,58
2025	3.614	2.291	1,58
2026	3.607	2.291	1,57
2027	3.601	2.291	1,57
2028	3.596	2.291	1,57
2029	3.589	2.291	1,57
2030	3.585	2.291	1,56
2031	3.569	2.291	1,56
2032	3.562	2.291	1,55
2033	3.558	2.291	1,55
2034	3.550	2.291	1,55

Tabel 5.2 Bevolking van de buurt Stadscentrum in 2014 (waargenomen) en in 2015 t/m 2034 (prognose), naar leeftijd, absoluut en relatief.

1 januari	Absoluut					Relatief				
	0-19	20-39	40-59	60+	Totaal	0-19	20-39	40-59	60+	Totaal
2014	432	822	861	1.473	3.588	12,0	22,9	24,0	41,1	100,0
2015	432	826	824	1.489	3.571	12,1	23,1	23,1	41,7	100,0
2016	433	823	819	1.503	3.578	12,1	23,0	22,9	42,0	100,0
2017	459	872	812	1.527	3.670	12,5	23,8	22,1	41,6	100,0
2018	462	858	796	1.546	3.662	12,6	23,4	21,7	42,2	100,0
2019	463	858	778	1.562	3.661	12,6	23,4	21,3	42,7	100,0
2020	462	862	759	1.574	3.657	12,6	23,6	20,8	43,0	100,0
2021	460	856	754	1.581	3.651	12,6	23,4	20,7	43,3	100,0
2022	455	856	740	1.591	3.642	12,5	23,5	20,3	43,7	100,0
2023	451	850	730	1.596	3.627	12,4	23,4	20,1	44,0	100,0
2024	453	844	719	1.611	3.627	12,5	23,3	19,8	44,4	100,0
2025	455	832	703	1.624	3.614	12,6	23,0	19,5	44,9	100,0
2026	452	830	699	1.626	3.607	12,5	23,0	19,4	45,1	100,0
2027	452	826	693	1.630	3.601	12,6	22,9	19,2	45,3	100,0
2028	447	824	691	1.634	3.596	12,4	22,9	19,2	45,4	100,0
2029	444	821	683	1.641	3.589	12,4	22,9	19,0	45,7	100,0
2030	441	825	680	1.639	3.585	12,3	23,0	19,0	45,7	100,0
2031	440	824	668	1.637	3.569	12,3	23,1	18,7	45,9	100,0
2032	436	826	662	1.638	3.562	12,2	23,2	18,6	46,0	100,0
2033	436	831	661	1.630	3.558	12,3	23,4	18,6	45,8	100,0
2034	437	832	657	1.624	3.550	12,3	23,4	18,5	45,7	100,0

Tabel 5.3 Bevolking van de buurt Stadscentrum in 2014 (waargenomen) en in 2015 t/m 2034 (prognose), naar leeftijd, per 1 januari.

Leeftijd	2014	2015	2016	2017	2018	2019	2020	2021	2022	2023	2024
0-4	134	131	128	135	135	137	138	136	135	136	134
5-9	83	92	101	107	105	108	107	103	99	101	103
10-14	107	98	97	105	98	99	106	109	110	110	110
15-19	108	111	107	112	124	119	111	112	111	104	106
20-24	137	136	135	150	142	139	138	134	136	142	136
25-29	272	261	255	263	251	252	253	251	253	246	245
30-34	230	240	251	261	262	261	257	252	248	243	243
35-39	183	189	182	198	203	206	214	219	219	219	220
40-44	172	163	165	165	173	167	171	164	170	174	177
45-49	195	175	183	183	177	172	163	161	154	155	151
50-54	211	214	214	210	200	193	180	182	180	172	168
55-59	283	272	257	254	246	246	245	247	236	229	223
60-64	302	306	311	320	322	305	303	290	287	277	276
65-69	299	306	323	310	309	315	316	323	326	330	317
70-74	258	267	250	272	292	321	329	344	333	330	335
75-79	231	229	235	245	240	250	258	249	269	286	306
80-84	219	213	214	208	207	194	193	200	205	202	210
85-89	121	118	120	116	119	117	113	114	111	111	105
90-94	40	45	45	51	48	52	53	51	50	49	51
95+	3	5	5	5	9	8	9	10	10	11	11
Totaal	3.588	3.571	3.578	3.670	3.662	3.661	3.657	3.651	3.642	3.627	3.627

Leeftijd	2025	2026	2027	2028	2029	2030	2031	2032	2033	2034
0-4	132	133	131	129	127	127	128	128	128	129
5-9	103	102	101	98	97	97	95	95	94	94
10-14	107	106	103	104	105	106	105	103	103	101
15-19	113	111	117	116	115	111	112	110	111	113
20-24	132	133	132	131	131	136	137	138	140	139
25-29	242	240	242	248	246	244	244	243	245	249
30-34	243	243	241	240	239	239	237	240	242	241
35-39	215	214	211	205	205	206	206	205	204	203
40-44	183	182	182	185	182	182	178	176	175	174
45-49	152	152	155	156	157	163	162	162	162	161
50-54	156	152	145	145	144	142	144	147	149	149
55-59	212	213	211	205	200	193	184	177	175	173
60-64	278	273	266	260	255	249	246	244	238	234
65-69	317	308	303	298	298	295	292	285	281	275
70-74	335	341	347	348	343	342	336	333	325	326
75-79	314	326	318	318	321	321	326	330	334	329
80-84	216	213	229	243	255	261	268	264	263	266
85-89	104	108	111	112	113	117	113	124	132	136
90-94	49	48	46	45	45	44	45	47	47	49
95+	11	9	10	10	11	10	11	11	10	9
Totaal	3.614	3.607	3.601	3.596	3.589	3.585	3.569	3.562	3.558	3.550

6. DE BUURT PALENSTEIN

Tabel 6.1 Bevolking, woningvoorraad en gemiddelde woningbezetting van de buurt Palenstein in 2014 (waargenomen) en in 2015 t/m 2034 (prognose), per 1 januari.

Jaar	Bevolking	Woningvoorraad	Gemiddelde woningbezetting
2014	6.341	2.942	2,16
2015	6.361	2.942	2,16
2016	6.353	2.942	2,16
2017	6.582	3.038	2,17
2018	6.617	3.059	2,16
2019	6.658	3.077	2,16
2020	6.653	3.077	2,16
2021	6.629	3.077	2,15
2022	6.611	3.077	2,15
2023	6.616	3.077	2,15
2024	6.603	3.077	2,15
2025	6.591	3.077	2,14
2026	6.581	3.077	2,14
2027	6.566	3.077	2,13
2028	6.548	3.077	2,13
2029	6.542	3.077	2,13
2030	6.526	3.077	2,12
2031	6.506	3.077	2,11
2032	6.509	3.077	2,12
2033	6.494	3.077	2,11
2034	6.481	3.077	2,11

Tabel 6.2 Bevolking van de buurt Palenstein in 2014 (waargenomen) en in 2015 t/m 2034 (prognose), naar leeftijd, absoluut en relatief.

1 januari	Absoluut					Relatief				
	0-19	20-39	40-59	60+	Totaal	0-19	20-39	40-59	60+	Totaal
2014	1.684	1.971	1.535	1.151	6.341	26,6	31,1	24,2	18,2	100,0
2015	1.706	1.958	1.522	1.175	6.361	26,8	30,8	23,9	18,5	100,0
2016	1.717	1.932	1.508	1.196	6.353	27,0	30,4	23,7	18,8	100,0
2017	1.770	2.031	1.524	1.257	6.582	26,9	30,9	23,2	19,1	100,0
2018	1.789	2.040	1.505	1.283	6.617	27,0	30,8	22,7	19,4	100,0
2019	1.812	2.033	1.498	1.315	6.658	27,2	30,5	22,5	19,8	100,0
2020	1.821	2.013	1.479	1.340	6.653	27,4	30,3	22,2	20,1	100,0
2021	1.816	1.998	1.450	1.365	6.629	27,4	30,1	21,9	20,6	100,0
2022	1.828	1.955	1.446	1.382	6.611	27,7	29,6	21,9	20,9	100,0
2023	1.829	1.949	1.419	1.419	6.616	27,6	29,5	21,4	21,4	100,0
2024	1.826	1.937	1.407	1.433	6.603	27,7	29,3	21,3	21,7	100,0
2025	1.827	1.921	1.390	1.453	6.591	27,7	29,1	21,1	22,0	100,0
2026	1.819	1.916	1.376	1.470	6.581	27,6	29,1	20,9	22,3	100,0
2027	1.815	1.896	1.374	1.481	6.566	27,6	28,9	20,9	22,6	100,0
2028	1.810	1.884	1.364	1.490	6.548	27,6	28,8	20,8	22,8	100,0
2029	1.806	1.885	1.355	1.496	6.542	27,6	28,8	20,7	22,9	100,0
2030	1.797	1.887	1.338	1.504	6.526	27,5	28,9	20,5	23,0	100,0
2031	1.791	1.882	1.326	1.507	6.506	27,5	28,9	20,4	23,2	100,0
2032	1.789	1.892	1.312	1.516	6.509	27,5	29,1	20,2	23,3	100,0
2033	1.788	1.896	1.305	1.505	6.494	27,5	29,2	20,1	23,2	100,0
2034	1.783	1.900	1.301	1.497	6.481	27,5	29,3	20,1	23,1	100,0

Tabel 6.3 Bevolking van de buurt Palenstein in 2014 (waargenomen) en in 2015 t/m 2034 (prognose), naar leeftijd, per 1 januari.

Leeftijd	2014	2015	2016	2017	2018	2019	2020	2021	2022	2023	2024
0-4	443	452	448	476	494	502	500	492	490	487	480
5-9	458	461	459	466	458	464	468	465	469	479	482
10-14	384	392	409	433	438	439	443	442	444	436	434
15-19	399	401	401	395	399	407	410	417	425	427	430
20-24	479	467	448	491	494	486	484	481	466	465	471
25-29	643	627	611	599	573	579	568	555	557	558	549
30-34	480	492	509	526	551	540	528	519	491	472	473
35-39	369	372	364	415	422	428	433	443	441	454	444
40-44	392	380	371	367	359	364	363	358	381	382	386
45-49	428	418	407	406	402	391	376	366	351	343	343
50-54	387	399	399	412	394	394	387	378	368	361	350
55-59	328	325	331	339	350	349	353	348	346	333	328
60-64	292	302	308	319	319	308	307	307	301	307	303
65-69	274	270	276	274	273	292	300	307	310	312	304
70-74	220	218	213	242	266	273	274	287	275	275	289
75-79	158	175	183	192	196	197	199	196	221	246	255
80-84	132	133	130	132	124	128	142	145	156	155	156
85-89	57	55	64	67	76	87	87	87	84	81	82
90-94	15	20	19	25	25	26	26	31	29	35	38
95+	3	2	3	6	4	4	5	5	6	8	6
Totaal	6.341	6.361	6.353	6.582	6.617	6.658	6.653	6.629	6.611	6.616	6.603

Leeftijd	2025	2026	2027	2028	2029	2030	2031	2032	2033	2034
0-4	479	477	471	473	469	465	466	465	465	465
5-9	480	476	475	471	467	465	463	461	458	457
10-14	434	434	435	438	443	439	438	438	435	430
15-19	434	432	434	428	427	428	424	425	430	431
20-24	472	479	482	485	486	488	488	493	490	491
25-29	548	548	538	540	542	545	548	555	558	562
30-34	464	459	460	459	455	454	453	451	453	455
35-39	437	430	416	400	402	400	393	393	395	392
40-44	390	394	393	400	396	391	386	377	368	368
45-49	343	343	358	356	357	360	363	361	368	365
50-54	337	325	314	306	308	306	307	316	317	316
55-59	320	314	309	302	294	281	270	258	252	252
60-64	303	301	295	286	279	273	270	267	258	250
65-69	305	301	296	296	295	293	290	286	277	270
70-74	295	301	307	307	303	302	300	299	294	293
75-79	258	270	261	262	270	274	280	286	289	285
80-84	161	158	180	199	204	212	217	212	211	219
85-89	88	94	99	97	99	103	101	115	127	130
90-94	37	38	35	35	36	40	41	43	40	43
95+	6	7	8	8	10	7	8	8	9	7
Totaal	6.591	6.581	6.566	6.548	6.542	6.526	6.506	6.509	6.494	6.481

7. DE BUURT DRIEMANSPOLDER

Tabel 7.1 Bevolking, woningvoorraad en gemiddelde woningbezetting van de buurt Driemanspolder in 2014 (waargenomen) en in 2015 t/m 2034 (prognose), per 1 januari.

Jaar	Bevolking	Woningvoorraad	Gemiddelde woningbezetting
2014	6.028	3.329	1,81
2015	6.201	3.398	1,82
2016	6.207	3.398	1,83
2017	6.202	3.398	1,83
2018	6.203	3.398	1,83
2019	6.184	3.398	1,82
2020	6.173	3.398	1,82
2021	6.174	3.398	1,82
2022	6.165	3.398	1,81
2023	6.159	3.398	1,81
2024	6.147	3.398	1,81
2025	6.129	3.398	1,80
2026	6.130	3.398	1,80
2027	6.111	3.398	1,80
2028	6.094	3.398	1,79
2029	6.076	3.398	1,79
2030	6.072	3.398	1,79
2031	6.047	3.398	1,78
2032	6.035	3.398	1,78
2033	6.025	3.398	1,77
2034	6.018	3.398	1,77

Tabel 7.2 Bevolking van de buurt Driemanspolder in 2014 (waargenomen) en in 2015 t/m 2034 (prognose), naar leeftijd, absoluut en relatief.

1 januari	Absoluut					Relatief				
	0-19	20-39	40-59	60+	Totaal	0-19	20-39	40-59	60+	Totaal
2014	1.080	1.736	1.412	1.800	6.028	17,9	28,8	23,4	29,9	100,0
2015	1.129	1.814	1.422	1.836	6.201	18,2	29,3	22,9	29,6	100,0
2016	1.151	1.817	1.377	1.862	6.207	18,5	29,3	22,2	30,0	100,0
2017	1.153	1.813	1.370	1.866	6.202	18,6	29,2	22,1	30,1	100,0
2018	1.170	1.808	1.330	1.895	6.203	18,9	29,1	21,4	30,5	100,0
2019	1.161	1.808	1.310	1.905	6.184	18,8	29,2	21,2	30,8	100,0
2020	1.163	1.800	1.281	1.929	6.173	18,8	29,2	20,8	31,2	100,0
2021	1.170	1.787	1.275	1.942	6.174	19,0	28,9	20,7	31,5	100,0
2022	1.178	1.775	1.264	1.948	6.165	19,1	28,8	20,5	31,6	100,0
2023	1.179	1.765	1.247	1.968	6.159	19,1	28,7	20,2	32,0	100,0
2024	1.188	1.750	1.232	1.977	6.147	19,3	28,5	20,0	32,2	100,0
2025	1.187	1.730	1.225	1.987	6.129	19,4	28,2	20,0	32,4	100,0
2026	1.184	1.728	1.210	2.008	6.130	19,3	28,2	19,7	32,8	100,0
2027	1.184	1.720	1.200	2.007	6.111	19,4	28,1	19,6	32,8	100,0
2028	1.182	1.712	1.194	2.006	6.094	19,4	28,1	19,6	32,9	100,0
2029	1.175	1.710	1.182	2.009	6.076	19,3	28,1	19,5	33,1	100,0
2030	1.174	1.707	1.173	2.018	6.072	19,3	28,1	19,3	33,2	100,0
2031	1.165	1.709	1.157	2.016	6.047	19,3	28,3	19,1	33,3	100,0
2032	1.164	1.703	1.154	2.014	6.035	19,3	28,2	19,1	33,4	100,0
2033	1.159	1.713	1.150	2.003	6.025	19,2	28,4	19,1	33,2	100,0
2034	1.157	1.720	1.149	1.992	6.018	19,2	28,6	19,1	33,1	100,0

Tabel 7.3 Bevolking van de buurt Driemanspolder in 2014 (waargenomen) en in 2015 t/m 2034 (prognose), naar leeftijd, per 1 januari.

Leeftijd	2014	2015	2016	2017	2018	2019	2020	2021	2022	2023	2024
0-4	320	353	361	374	376	367	360	359	358	356	356
5-9	264	276	284	280	295	302	311	317	322	320	321
10-14	239	237	241	252	247	257	261	263	262	271	274
15-19	257	263	265	247	252	235	231	231	236	232	237
20-24	358	370	345	342	325	323	321	320	309	310	301
25-29	562	568	563	562	559	564	556	545	541	532	529
30-34	481	521	528	530	535	525	514	509	511	507	512
35-39	335	355	381	379	389	396	409	413	414	416	408
40-44	344	351	331	327	323	320	322	339	342	345	348
45-49	340	335	322	322	319	312	304	287	277	275	272
50-54	327	320	336	335	319	313	303	290	290	286	279
55-59	401	416	388	386	369	365	352	359	355	341	333
60-64	426	429	433	420	431	417	419	399	393	382	381
65-69	415	427	449	433	416	424	424	429	425	432	423
70-74	310	316	320	353	384	396	405	427	413	403	407
75-79	265	273	270	275	277	279	283	287	317	348	358
80-84	205	198	192	191	201	196	203	204	209	210	213
85-89	120	127	132	129	120	125	123	120	118	125	123
90-94	52	55	53	52	53	52	55	58	56	52	54
95+	7	11	13	13	13	16	17	18	17	16	18
Totaal	6.028	6.201	6.207	6.202	6.203	6.184	6.173	6.174	6.165	6.159	6.147

Leeftijd	2025	2026	2027	2028	2029	2030	2031	2032	2033	2034
0-4	352	348	346	340	341	341	339	339	338	339
5-9	317	315	313	311	308	306	303	300	299	298
10-14	277	279	281	281	278	277	275	275	272	270
15-19	241	242	244	250	248	250	248	250	250	250
20-24	294	297	300	299	303	306	306	307	313	314
25-29	527	531	523	523	519	516	520	522	524	530
30-34	507	498	498	492	490	491	492	489	491	490
35-39	402	402	399	398	398	394	391	385	385	386
40-44	357	357	355	358	355	350	348	349	345	346
45-49	273	281	287	286	290	296	293	293	295	294
50-54	269	252	242	239	236	235	240	246	247	248
55-59	326	320	316	311	301	292	276	266	263	261
60-64	369	373	366	354	347	343	334	334	327	318
65-69	427	414	407	397	392	387	387	380	369	362
70-74	408	416	418	421	415	419	409	403	396	393
75-79	369	385	374	368	375	376	383	385	388	385
80-84	218	221	243	267	278	283	297	290	286	290
85-89	124	128	130	129	133	137	136	151	167	171
90-94	54	51	52	52	51	53	53	54	53	55
95+	18	20	17	18	18	20	17	17	17	18
Totaal	6.129	6.130	6.111	6.094	6.076	6.072	6.047	6.035	6.025	6.018

8. DE BUURT MEERZICHT-WEST

Tabel 8.1 Bevolking, woningvoorraad en gemiddelde woningbezetting van de buurt Meerzicht-west in 2014 (waargenomen) en in 2015 t/m 2034 (prognose), per 1 januari.

Jaar	Bevolking	Woningvoorraad	Gemiddelde woningbezetting
2014	9.254	4.129	2,24
2015	9.257	4.129	2,24
2016	9.255	4.129	2,24
2017	9.248	4.129	2,24
2018	9.247	4.129	2,24
2019	9.240	4.129	2,24
2020	9.228	4.129	2,23
2021	9.215	4.129	2,23
2022	9.209	4.129	2,23
2023	9.202	4.129	2,23
2024	9.189	4.129	2,23
2025	9.184	4.129	2,22
2026	9.177	4.129	2,22
2027	9.156	4.129	2,22
2028	9.139	4.129	2,21
2029	9.125	4.129	2,21
2030	9.103	4.129	2,20
2031	9.075	4.129	2,20
2032	9.063	4.129	2,19
2033	9.063	4.129	2,19
2034	9.043	4.129	2,19

Tabel 8.2 Bevolking van de buurt Meerzicht-west in 2014 (waargenomen) en in 2015 t/m 2034 (prognose), naar leeftijd, absoluut en relatief.

1 januari	Absoluut					Relatief				
	0-19	20-39	40-59	60+	Totaal	0-19	20-39	40-59	60+	Totaal
2014	2.241	2.169	2.465	2.379	9.254	24,2	23,4	26,6	25,7	100,0
2015	2.243	2.169	2.438	2.407	9.257	24,2	23,4	26,3	26,0	100,0
2016	2.253	2.164	2.397	2.441	9.255	24,3	23,4	25,9	26,4	100,0
2017	2.270	2.162	2.342	2.474	9.248	24,5	23,4	25,3	26,8	100,0
2018	2.284	2.148	2.325	2.490	9.247	24,7	23,2	25,1	26,9	100,0
2019	2.290	2.150	2.290	2.510	9.240	24,8	23,3	24,8	27,2	100,0
2020	2.300	2.150	2.247	2.531	9.228	24,9	23,3	24,3	27,4	100,0
2021	2.298	2.145	2.230	2.542	9.215	24,9	23,3	24,2	27,6	100,0
2022	2.304	2.145	2.197	2.563	9.209	25,0	23,3	23,9	27,8	100,0
2023	2.304	2.145	2.177	2.576	9.202	25,0	23,3	23,7	28,0	100,0
2024	2.308	2.141	2.143	2.597	9.189	25,1	23,3	23,3	28,3	100,0
2025	2.312	2.137	2.121	2.614	9.184	25,2	23,3	23,1	28,5	100,0
2026	2.320	2.130	2.101	2.626	9.177	25,3	23,2	22,9	28,6	100,0
2027	2.321	2.118	2.086	2.631	9.156	25,3	23,1	22,8	28,7	100,0
2028	2.321	2.111	2.077	2.630	9.139	25,4	23,1	22,7	28,8	100,0
2029	2.320	2.116	2.055	2.634	9.125	25,4	23,2	22,5	28,9	100,0
2030	2.314	2.111	2.033	2.645	9.103	25,4	23,2	22,3	29,1	100,0
2031	2.309	2.115	2.017	2.634	9.075	25,4	23,3	22,2	29,0	100,0
2032	2.299	2.126	2.003	2.635	9.063	25,4	23,5	22,1	29,1	100,0
2033	2.300	2.136	1.999	2.628	9.063	25,4	23,6	22,1	29,0	100,0
2034	2.303	2.139	1.996	2.605	9.043	25,5	23,7	22,1	28,8	100,0

Tabel 8.3 Bevolking van de buurt Meerzicht-west in 2014 (waargenomen) en in 2015 t/m 2034 (prognose), naar leeftijd, per 1 januari.

Leeftijd	2014	2015	2016	2017	2018	2019	2020	2021	2022	2023	2024
0-4	563	570	588	582	575	583	585	582	585	585	585
5-9	538	551	561	579	592	593	592	604	599	595	600
10-14	594	595	574	565	567	563	573	577	592	597	594
15-19	546	527	530	544	550	551	550	535	528	527	529
20-24	499	500	491	482	476	478	467	468	473	476	476
25-29	561	561	569	553	543	537	539	536	531	526	529
30-34	539	554	543	562	572	569	572	577	566	560	556
35-39	570	554	561	565	557	566	572	564	575	583	580
40-44	632	615	593	556	570	574	562	568	570	568	569
45-49	632	630	637	645	625	586	568	548	516	523	523
50-54	591	592	592	585	580	580	573	574	576	562	531
55-59	610	601	575	556	550	550	544	540	535	524	520
60-64	602	593	603	607	592	588	584	564	551	539	541
65-69	671	662	660	619	588	565	560	573	578	572	567
70-74	520	534	529	551	595	596	600	606	577	560	549
75-79	326	338	346	372	377	404	417	413	442	481	487
80-84	171	190	202	207	218	223	230	236	254	258	278
85-89	69	65	77	86	89	98	107	112	117	121	124
90-94	14	20	20	29	26	30	28	34	38	39	43
95+	6	5	4	3	5	6	5	4	6	6	8
Totaal	9.254	9.257	9.255	9.248	9.247	9.240	9.228	9.215	9.209	9.202	9.189

Leeftijd	2025	2026	2027	2028	2029	2030	2031	2032	2033	2034
0-4	586	585	585	581	580	579	579	579	582	582
5-9	599	600	599	599	598	599	594	592	591	590
10-14	594	599	592	591	597	592	592	589	589	589
15-19	533	536	545	550	545	544	544	539	538	542
20-24	474	464	460	459	462	466	471	477	482	479
25-29	522	526	528	529	533	532	530	529	532	535
30-34	559	555	553	550	552	547	549	554	557	558
35-39	582	585	577	573	569	566	565	566	565	567
40-44	576	571	574	580	578	577	578	576	572	570
45-49	514	520	525	520	522	526	522	523	526	526
50-54	515	498	473	474	475	468	471	479	477	475
55-59	516	512	514	503	480	462	446	425	424	425
60-64	535	532	524	512	505	501	496	497	488	472
65-69	566	550	541	531	532	526	522	514	504	496
70-74	550	559	566	563	560	560	549	539	533	532
75-79	497	504	486	474	471	471	478	485	486	484
80-84	286	286	313	342	347	356	361	347	344	341
85-89	128	136	141	144	156	164	160	177	197	199
90-94	46	50	50	54	53	56	58	63	63	68
95+	6	9	10	10	10	11	10	13	13	13
Totaal	9.184	9.177	9.156	9.139	9.125	9.103	9.075	9.063	9.063	9.043

9. DE BUURT MEERZICHT-OOST

Tabel 9.1 Bevolking, woningvoorraad en gemiddelde woningbezetting van de buurt Meerzicht-oost in 2014 (waargenomen) en in 2015 t/m 2034 (prognose), per 1 januari.

Jaar	Bevolking	Woningvoorraad	Gemiddelde woningbezetting
2014	5.717	3.033	1,88
2015	5.730	3.033	1,89
2016	5.743	3.033	1,89
2017	5.754	3.033	1,90
2018	5.747	3.033	1,89
2019	5.739	3.033	1,89
2020	5.735	3.033	1,89
2021	5.726	3.033	1,89
2022	5.722	3.033	1,89
2023	5.698	3.033	1,88
2024	5.700	3.033	1,88
2025	5.684	3.033	1,87
2026	5.674	3.033	1,87
2027	5.657	3.033	1,87
2028	5.650	3.033	1,86
2029	5.638	3.033	1,86
2030	5.623	3.033	1,85
2031	5.608	3.033	1,85
2032	5.595	3.033	1,84
2033	5.584	3.033	1,84
2034	5.577	3.033	1,84

Tabel 9.2 Bevolking van de buurt Meerzicht-oost in 2014 (waargenomen) en in 2015 t/m 2034 (prognose), naar leeftijd, absoluut en relatief.

1 januari	Absoluut					Relatief				
	0-19	20-39	40-59	60+	Totaal	0-19	20-39	40-59	60+	Totaal
2014	1.109	1.572	1.417	1.619	5.717	19,4	27,5	24,8	28,3	100,0
2015	1.118	1.577	1.384	1.651	5.730	19,5	27,5	24,2	28,8	100,0
2016	1.141	1.571	1.363	1.668	5.743	19,9	27,4	23,7	29,0	100,0
2017	1.154	1.572	1.336	1.692	5.754	20,1	27,3	23,2	29,4	100,0
2018	1.154	1.573	1.295	1.725	5.747	20,1	27,4	22,5	30,0	100,0
2019	1.158	1.561	1.280	1.740	5.739	20,2	27,2	22,3	30,3	100,0
2020	1.166	1.561	1.252	1.756	5.735	20,3	27,2	21,8	30,6	100,0
2021	1.165	1.541	1.245	1.775	5.726	20,3	26,9	21,7	31,0	100,0
2022	1.173	1.527	1.236	1.786	5.722	20,5	26,7	21,6	31,2	100,0
2023	1.172	1.516	1.216	1.794	5.698	20,6	26,6	21,3	31,5	100,0
2024	1.179	1.508	1.205	1.808	5.700	20,7	26,5	21,1	31,7	100,0
2025	1.184	1.494	1.192	1.814	5.684	20,8	26,3	21,0	31,9	100,0
2026	1.184	1.477	1.187	1.826	5.674	20,9	26,0	20,9	32,2	100,0
2027	1.181	1.470	1.177	1.829	5.657	20,9	26,0	20,8	32,3	100,0
2028	1.187	1.463	1.163	1.837	5.650	21,0	25,9	20,6	32,5	100,0
2029	1.184	1.465	1.151	1.838	5.638	21,0	26,0	20,4	32,6	100,0
2030	1.178	1.470	1.135	1.840	5.623	20,9	26,1	20,2	32,7	100,0
2031	1.176	1.466	1.122	1.844	5.608	21,0	26,1	20,0	32,9	100,0
2032	1.166	1.473	1.115	1.841	5.595	20,8	26,3	19,9	32,9	100,0
2033	1.159	1.485	1.111	1.829	5.584	20,8	26,6	19,9	32,8	100,0
2034	1.163	1.484	1.109	1.821	5.577	20,9	26,6	19,9	32,7	100,0

Tabel 9.3 Bevolking van de buurt Meerzicht-oost in 2014 (waargenomen) en in 2015 t/m 2034 (prognose), naar leeftijd, per 1 januari.

Leeftijd	2014	2015	2016	2017	2018	2019	2020	2021	2022	2023	2024
0-4	341	351	367	366	354	361	360	361	360	360	357
5-9	261	272	269	283	312	302	310	315	314	308	313
10-14	248	242	241	241	227	247	255	249	263	277	271
15-19	259	253	264	264	261	248	241	240	236	227	238
20-24	324	332	321	317	324	315	313	316	314	309	302
25-29	515	492	460	460	447	448	451	445	441	444	441
30-34	420	445	457	445	446	445	430	407	408	399	401
35-39	313	308	333	350	356	353	367	373	364	364	364
40-44	344	322	306	301	298	303	299	317	325	329	328
45-49	343	353	353	352	327	323	305	288	281	275	279
50-54	337	333	330	322	327	318	321	317	315	298	294
55-59	393	376	374	361	343	336	327	323	315	314	304
60-64	365	359	362	370	374	375	364	360	347	337	328
65-69	407	426	431	397	382	379	377	382	390	388	391
70-74	302	311	300	349	375	382	397	407	381	371	373
75-79	211	220	235	235	250	259	265	261	298	322	332
80-84	170	174	169	168	169	174	177	189	192	200	207
85-89	112	105	108	116	114	106	108	105	105	107	109
90-94	38	46	53	47	48	53	52	53	58	54	50
95+	14	10	10	10	13	12	16	18	15	15	18
Totaal	5.717	5.730	5.743	5.754	5.747	5.739	5.735	5.726	5.722	5.698	5.700

Leeftijd	2025	2026	2027	2028	2029	2030	2031	2032	2033	2034
0-4	355	351	350	350	351	349	348	345	345	347
5-9	313	312	308	306	305	304	303	301	299	298
10-14	272	275	273	270	274	271	270	268	265	265
15-19	244	246	250	261	254	254	255	252	250	253
20-24	298	298	296	291	299	305	302	310	315	314
25-29	441	443	440	440	435	434	436	435	438	442
30-34	403	398	396	399	397	395	398	399	400	397
35-39	352	338	338	333	334	336	330	329	332	331
40-44	335	338	331	332	331	326	318	317	314	312
45-49	276	286	294	297	293	296	297	296	297	297
50-54	276	263	252	248	248	248	255	259	260	260
55-59	305	300	300	286	279	265	252	243	240	240
60-64	321	319	313	309	300	297	293	291	283	274
65-69	386	382	371	360	358	351	349	342	337	331
70-74	373	377	383	389	388	384	379	374	365	362
75-79	344	353	335	331	333	336	340	345	348	347
80-84	213	209	239	257	263	273	281	270	269	269
85-89	111	118	120	124	128	131	130	147	157	161
90-94	50	50	51	50	51	51	54	56	55	60
95+	16	18	17	17	17	17	18	16	15	17
Totaal	5.684	5.674	5.657	5.650	5.638	5.623	5.608	5.595	5.584	5.577

10. DE BUURT BUYTENWEGH

Tabel 10.1 Bevolking, woningvoorraad en gemiddelde woningbezetting van de buurt Buytenwegh in 2014 (waargenomen) en in 2015 t/m 2034 (prognose), per 1 januari.

Jaar	Bevolking	Woningvoorraad	Gemiddelde woningbezetting
2014	10.128	4.674	2,17
2015	10.123	4.674	2,17
2016	10.121	4.674	2,17
2017	10.120	4.674	2,17
2018	10.102	4.674	2,16
2019	10.086	4.674	2,16
2020	10.078	4.674	2,16
2021	10.039	4.674	2,15
2022	10.019	4.674	2,14
2023	10.003	4.674	2,14
2024	9.985	4.674	2,14
2025	9.966	4.674	2,13
2026	9.943	4.674	2,13
2027	9.908	4.674	2,12
2028	9.878	4.674	2,11
2029	9.855	4.674	2,11
2030	9.829	4.674	2,10
2031	9.810	4.674	2,10
2032	9.782	4.674	2,09
2033	9.764	4.674	2,09
2034	9.745	4.674	2,08

Tabel 10.2 Bevolking van de buurt Buytenwegh in 2014 (waargenomen) en in 2015 t/m 2034 (prognose), naar leeftijd, absoluut en relatief.

1 januari	Absoluut					Relatief				
	0-19	20-39	40-59	60+	Totaal	0-19	20-39	40-59	60+	Totaal
2014	2.357	2.641	2.720	2.410	10.128	23,3	26,1	26,9	23,8	100,0
2015	2.362	2.629	2.645	2.487	10.123	23,3	26,0	26,1	24,6	100,0
2016	2.378	2.625	2.580	2.538	10.121	23,5	25,9	25,5	25,1	100,0
2017	2.402	2.606	2.529	2.583	10.120	23,7	25,8	25,0	25,5	100,0
2018	2.416	2.573	2.490	2.623	10.102	23,9	25,5	24,6	26,0	100,0
2019	2.413	2.567	2.448	2.658	10.086	23,9	25,5	24,3	26,4	100,0
2020	2.426	2.547	2.407	2.698	10.078	24,1	25,3	23,9	26,8	100,0
2021	2.428	2.510	2.379	2.722	10.039	24,2	25,0	23,7	27,1	100,0
2022	2.415	2.502	2.351	2.751	10.019	24,1	25,0	23,5	27,5	100,0
2023	2.429	2.479	2.326	2.769	10.003	24,3	24,8	23,3	27,7	100,0
2024	2.426	2.462	2.302	2.795	9.985	24,3	24,7	23,1	28,0	100,0
2025	2.432	2.443	2.270	2.821	9.966	24,4	24,5	22,8	28,3	100,0
2026	2.430	2.432	2.249	2.832	9.943	24,4	24,5	22,6	28,5	100,0
2027	2.428	2.407	2.232	2.841	9.908	24,5	24,3	22,5	28,7	100,0
2028	2.423	2.386	2.222	2.847	9.878	24,5	24,2	22,5	28,8	100,0
2029	2.417	2.389	2.198	2.851	9.855	24,5	24,2	22,3	28,9	100,0
2030	2.404	2.394	2.173	2.858	9.829	24,5	24,4	22,1	29,1	100,0
2031	2.397	2.398	2.153	2.862	9.810	24,4	24,4	21,9	29,2	100,0
2032	2.387	2.404	2.136	2.855	9.782	24,4	24,6	21,8	29,2	100,0
2033	2.380	2.410	2.130	2.844	9.764	24,4	24,7	21,8	29,1	100,0
2034	2.383	2.416	2.122	2.824	9.745	24,5	24,8	21,8	29,0	100,0

Tabel 10.3 Bevolking van de buurt Buytenwegh in 2014 (waargenomen) en in 2015 t/m 2034 (prognose), naar leeftijd, per 1 januari.

Leeftijd	2014	2015	2016	2017	2018	2019	2020	2021	2022	2023	2024
0-4	601	605	609	605	608	618	614	608	606	604	599
5-9	555	579	599	625	639	626	625	623	619	621	629
10-14	584	590	591	564	573	587	604	614	630	640	626
15-19	617	588	579	608	596	582	583	583	560	564	572
20-24	632	636	637	618	606	608	591	584	596	587	579
25-29	747	726	693	662	638	637	642	640	629	623	624
30-34	668	679	675	697	704	688	675	652	633	620	620
35-39	594	588	620	629	625	634	639	634	644	649	639
40-44	653	637	608	590	598	595	590	608	616	612	618
45-49	668	650	648	633	625	609	592	561	543	545	543
50-54	650	650	644	638	622	612	600	590	582	574	557
55-59	749	708	680	668	645	632	625	620	610	595	584
60-64	791	766	759	746	740	730	707	685	676	658	648
65-69	776	809	816	759	717	718	706	707	705	701	694
70-74	444	477	493	567	620	631	658	671	633	605	610
75-79	221	245	273	295	314	329	356	365	425	472	484
80-84	99	108	119	129	137	154	171	189	201	212	226
85-89	60	62	57	59	60	62	66	73	76	83	93
90-94	16	16	16	23	30	30	30	28	29	30	32
95+	3	4	5	5	5	4	4	4	6	8	8
Totaal	10.128	10.123	10.121	10.120	10.102	10.086	10.078	10.039	10.019	10.003	9.985

Leeftijd	2025	2026	2027	2028	2029	2030	2031	2032	2033	2034
0-4	598	595	590	585	585	581	582	580	580	582
5-9	625	624	618	616	614	608	606	603	600	599
10-14	626	623	620	618	623	621	618	616	613	610
15-19	583	588	600	604	595	594	591	588	587	592
20-24	575	577	565	563	572	580	584	594	598	598
25-29	614	610	622	615	610	610	613	608	612	618
30-34	622	625	615	612	613	607	606	612	612	612
35-39	632	620	605	596	594	597	595	590	588	588
40-44	621	615	622	624	618	612	606	598	591	588
45-49	538	552	556	554	555	556	553	555	560	555
50-54	537	516	494	494	491	487	497	501	502	504
55-59	574	566	560	550	534	518	497	482	477	475
60-64	642	634	625	612	600	591	585	579	571	556
65-69	683	665	657	642	637	628	624	612	601	590
70-74	604	609	610	611	606	600	589	579	568	564
75-79	506	523	494	479	483	483	489	494	495	490
80-84	246	250	295	329	340	354	366	350	342	345
85-89	100	112	118	127	133	146	150	177	199	204
90-94	33	34	36	39	44	47	52	55	57	62
95+	7	5	6	8	8	9	7	9	11	13
Totaal	9.966	9.943	9.908	9.878	9.855	9.829	9.810	9.782	9.764	9.745

11. DE BUURT DE LEYENS

Tabel 11.1 Bevolking, woningvoorraad en gemiddelde woningbezetting van de buurt De Leyens in 2014 (waargenomen) en in 2015 t/m 2034 (prognose), per 1 januari.

Jaar	Bevolking	Woningvoorraad	Gemiddelde woningbezetting
2014	9.467	4.324	2,19
2015	9.413	4.324	2,18
2016	9.366	4.324	2,17
2017	9.314	4.324	2,15
2018	9.278	4.324	2,15
2019	9.234	4.324	2,14
2020	9.199	4.324	2,13
2021	9.145	4.324	2,11
2022	9.116	4.324	2,11
2023	9.079	4.324	2,10
2024	9.044	4.324	2,09
2025	9.026	4.324	2,09
2026	8.993	4.324	2,08
2027	8.978	4.324	2,08
2028	8.941	4.324	2,07
2029	8.907	4.324	2,06
2030	8.880	4.324	2,05
2031	8.860	4.324	2,05
2032	8.846	4.324	2,05
2033	8.823	4.324	2,04
2034	8.805	4.324	2,04

Tabel 11.2 Bevolking van de buurt De Leyens in 2014 (waargenomen) en in 2015 t/m 2034 (prognose), naar leeftijd, absoluut en relatief.

1 januari	Absoluut					Relatief				
	0-19	20-39	40-59	60+	Totaal	0-19	20-39	40-59	60+	Totaal
2014	1.823	1.741	2.812	3.091	9.467	19,3	18,4	29,7	32,7	100,0
2015	1.803	1.712	2.699	3.199	9.413	19,2	18,2	28,7	34,0	100,0
2016	1.793	1.663	2.634	3.276	9.366	19,1	17,8	28,1	35,0	100,0
2017	1.767	1.634	2.561	3.352	9.314	19,0	17,5	27,5	36,0	100,0
2018	1.754	1.602	2.502	3.420	9.278	18,9	17,3	27,0	36,9	100,0
2019	1.744	1.574	2.447	3.469	9.234	18,9	17,0	26,5	37,6	100,0
2020	1.729	1.547	2.387	3.536	9.199	18,8	16,8	25,9	38,4	100,0
2021	1.707	1.521	2.347	3.570	9.145	18,7	16,6	25,7	39,0	100,0
2022	1.697	1.489	2.323	3.607	9.116	18,6	16,3	25,5	39,6	100,0
2023	1.684	1.464	2.293	3.638	9.079	18,5	16,1	25,3	40,1	100,0
2024	1.675	1.445	2.252	3.672	9.044	18,5	16,0	24,9	40,6	100,0
2025	1.669	1.429	2.219	3.709	9.026	18,5	15,8	24,6	41,1	100,0
2026	1.659	1.405	2.198	3.731	8.993	18,4	15,6	24,4	41,5	100,0
2027	1.652	1.390	2.189	3.747	8.978	18,4	15,5	24,4	41,7	100,0
2028	1.637	1.374	2.165	3.765	8.941	18,3	15,4	24,2	42,1	100,0
2029	1.623	1.367	2.148	3.769	8.907	18,2	15,3	24,1	42,3	100,0
2030	1.615	1.360	2.121	3.784	8.880	18,2	15,3	23,9	42,6	100,0
2031	1.607	1.358	2.102	3.793	8.860	18,1	15,3	23,7	42,8	100,0
2032	1.594	1.364	2.089	3.799	8.846	18,0	15,4	23,6	42,9	100,0
2033	1.588	1.365	2.076	3.794	8.823	18,0	15,5	23,5	43,0	100,0
2034	1.584	1.369	2.072	3.780	8.805	18,0	15,5	23,5	42,9	100,0

Tabel 11.3 Bevolking van de buurt De Leyens in 2014 (waargenomen) en in 2015 t/m 2034 (prognose), naar leeftijd, per 1 januari.

Leeftijd	2014	2015	2016	2017	2018	2019	2020	2021	2022	2023	2024
0-4	429	435	425	408	400	405	397	392	386	380	376
5-9	433	430	450	456	456	443	444	435	424	418	422
10-14	455	445	422	425	424	434	434	442	450	450	438
15-19	506	493	496	478	474	462	454	438	437	436	439
20-24	436	422	390	389	368	362	352	355	343	337	330
25-29	401	384	367	336	314	293	289	269	271	262	260
30-34	433	424	433	431	437	439	431	420	400	385	373
35-39	471	482	473	478	483	480	475	477	475	480	482
40-44	568	531	518	502	485	478	484	475	484	485	484
45-49	605	594	596	600	581	567	537	521	504	492	486
50-54	721	687	669	649	651	624	615	614	614	598	584
55-59	918	887	851	810	785	778	751	737	721	718	698
60-64	1.045	1.049	1.041	1.017	978	957	942	914	886	865	862
65-69	899	942	988	977	983	953	955	958	948	922	910
70-74	416	466	494	590	681	741	775	808	799	800	784
75-79	207	234	254	282	298	342	375	392	464	531	571
80-84	207	204	207	194	196	190	209	224	241	252	278
85-89	172	171	166	163	158	168	164	163	156	156	155
90-94	104	92	90	93	92	83	84	81	81	79	84
95+	41	41	36	36	34	35	32	30	32	33	28
Totaal	9.467	9.413	9.366	9.314	9.278	9.234	9.199	9.145	9.116	9.079	9.044

Leeftijd	2025	2026	2027	2028	2029	2030	2031	2032	2033	2034
0-4	371	366	363	358	355	353	354	353	351	354
5-9	418	414	410	407	403	399	396	392	391	389
10-14	439	432	424	419	422	419	417	414	413	407
15-19	441	447	455	453	443	444	440	435	433	434
20-24	325	317	319	319	323	323	329	333	333	332
25-29	255	256	252	251	248	245	243	245	248	252
30-34	373	361	362	356	353	354	355	354	354	354
35-39	476	471	457	448	443	438	431	432	430	431
40-44	481	483	481	483	483	480	476	468	462	460
45-49	486	485	492	494	490	490	489	488	490	492
50-54	563	544	530	517	516	513	514	523	523	521
55-59	689	686	686	671	659	638	623	610	601	599
60-64	844	836	820	814	800	790	785	786	776	762
65-69	900	884	864	850	844	832	827	813	808	794
70-74	789	795	793	780	770	768	752	740	729	728
75-79	595	620	614	614	608	612	618	619	612	606
80-84	301	312	361	409	434	452	469	461	465	463
85-89	169	175	187	192	208	222	229	262	286	302
90-94	82	82	78	77	77	81	86	91	92	99
95+	29	27	30	29	28	27	27	27	26	26
Totaal	9.026	8.993	8.978	8.941	8.907	8.880	8.860	8.846	8.823	8.805

12. DE BUURT SEGHWART-ZUID-WEST

Tabel 12.1 Bevolking, woningvoorraad en gemiddelde woningbezetting van de buurt Seghwaert-zuid-west in 2014 (waargenomen) en in 2015 t/m 2034 (prognose), per 1 januari.

Jaar	Bevolking	Woningvoorraad	Gemiddelde woningbezetting
2014	7.293	3.475	2,10
2015	7.364	3.515	2,10
2016	7.407	3.540	2,09
2017	7.381	3.540	2,09
2018	7.351	3.540	2,08
2019	7.322	3.540	2,07
2020	7.300	3.540	2,06
2021	7.259	3.540	2,05
2022	7.235	3.540	2,04
2023	7.208	3.540	2,04
2024	7.179	3.540	2,03
2025	7.151	3.540	2,02
2026	7.115	3.540	2,01
2027	7.092	3.540	2,00
2028	7.051	3.540	1,99
2029	7.022	3.540	1,98
2030	6.999	3.540	1,98
2031	6.981	3.540	1,97
2032	6.952	3.540	1,96
2033	6.924	3.540	1,96
2034	6.900	3.540	1,95

Tabel 12.2 Bevolking van de buurt Seghwaert-zuid-west in 2014 (waargenomen) en in 2015 t/m 2034 (prognose), naar leeftijd, absoluut en relatief.

1 januari	Absoluut					Relatief				
	0-19	20-39	40-59	60+	Totaal	0-19	20-39	40-59	60+	Totaal
2014	1.590	1.775	2.128	1.800	7.293	21,8	24,3	29,2	24,7	100,0
2015	1.600	1.786	2.112	1.866	7.364	21,7	24,3	28,7	25,3	100,0
2016	1.612	1.785	2.101	1.909	7.407	21,8	24,1	28,4	25,8	100,0
2017	1.610	1.752	2.056	1.963	7.381	21,8	23,7	27,9	26,6	100,0
2018	1.599	1.718	2.027	2.007	7.351	21,8	23,4	27,6	27,3	100,0
2019	1.586	1.701	1.999	2.036	7.322	21,7	23,2	27,3	27,8	100,0
2020	1.578	1.680	1.967	2.075	7.300	21,6	23,0	26,9	28,4	100,0
2021	1.555	1.656	1.945	2.103	7.259	21,4	22,8	26,8	29,0	100,0
2022	1.540	1.635	1.919	2.141	7.235	21,3	22,6	26,5	29,6	100,0
2023	1.531	1.619	1.897	2.161	7.208	21,2	22,5	26,3	30,0	100,0
2024	1.517	1.606	1.868	2.188	7.179	21,1	22,4	26,0	30,5	100,0
2025	1.502	1.594	1.846	2.209	7.151	21,0	22,3	25,8	30,9	100,0
2026	1.490	1.576	1.815	2.234	7.115	20,9	22,2	25,5	31,4	100,0
2027	1.479	1.571	1.791	2.251	7.092	20,9	22,2	25,3	31,7	100,0
2028	1.464	1.560	1.775	2.252	7.051	20,8	22,1	25,2	31,9	100,0
2029	1.447	1.558	1.760	2.257	7.022	20,6	22,2	25,1	32,1	100,0
2030	1.439	1.552	1.736	2.272	6.999	20,6	22,2	24,8	32,5	100,0
2031	1.429	1.552	1.718	2.282	6.981	20,5	22,2	24,6	32,7	100,0
2032	1.413	1.554	1.700	2.285	6.952	20,3	22,4	24,5	32,9	100,0
2033	1.404	1.558	1.686	2.276	6.924	20,3	22,5	24,4	32,9	100,0
2034	1.402	1.553	1.681	2.264	6.900	20,3	22,5	24,4	32,8	100,0

Tabel 12.3 Bevolking van de buurt Seghwaert-zuid-west in 2014 (waargenomen) en in 2015 t/m 2034 (prognose), naar leeftijd, per 1 januari.

Leeftijd	2014	2015	2016	2017	2018	2019	2020	2021	2022	2023	2024
0-4	387	391	390	369	365	370	363	357	352	350	346
5-9	402	403	414	423	418	396	391	384	372	368	372
10-14	411	424	411	410	414	413	413	415	423	418	403
15-19	390	382	397	408	402	407	411	399	393	395	396
20-24	455	451	443	420	415	405	400	405	407	403	403
25-29	413	418	421	420	410	410	402	391	378	376	372
30-34	473	474	465	450	438	422	416	412	411	406	407
35-39	434	443	456	462	455	464	462	448	439	434	424
40-44	518	507	491	471	472	461	460	465	472	467	469
45-49	504	504	502	507	504	499	482	463	444	443	435
50-54	532	537	541	526	511	500	491	484	484	480	470
55-59	574	564	567	552	540	539	534	533	519	507	494
60-64	612	596	590	586	579	569	563	557	547	535	534
65-69	485	535	580	568	545	552	541	540	540	535	530
70-74	243	261	264	317	383	404	437	469	458	446	450
75-79	153	172	184	202	213	226	241	240	286	332	350
80-84	116	116	111	120	123	127	139	146	159	165	174
85-89	107	107	105	95	90	91	91	87	91	94	97
90-94	64	59	55	56	57	48	46	48	44	39	40
95+	20	20	20	19	17	19	17	16	16	15	13
Totaal	7.293	7.364	7.407	7.381	7.351	7.322	7.300	7.259	7.235	7.208	7.179

Leeftijd	2025	2026	2027	2028	2029	2030	2031	2032	2033	2034
0-4	341	337	332	329	328	327	323	323	322	321
5-9	366	362	359	355	350	350	346	344	341	339
10-14	397	394	385	382	382	379	378	373	371	368
15-19	398	397	403	398	387	383	382	373	370	374
20-24	406	400	397	397	398	397	401	407	407	400
25-29	368	370	375	373	373	375	371	373	375	378
30-34	400	393	384	382	379	375	381	381	382	385
35-39	420	413	415	408	408	405	399	393	394	390
40-44	467	460	454	450	444	440	438	436	430	431
45-49	433	436	441	434	440	437	432	428	426	423
50-54	458	438	420	419	411	409	414	416	415	415
55-59	488	481	476	472	465	450	434	420	415	412
60-64	528	524	514	501	490	483	477	477	470	460
65-69	523	520	510	501	500	492	489	481	470	460
70-74	443	447	449	448	443	443	437	430	420	421
75-79	374	398	389	380	386	383	390	390	391	388
80-84	183	184	219	250	262	282	297	291	288	291
85-89	104	106	113	117	120	128	129	151	170	178
90-94	40	40	43	42	43	47	49	51	53	53
95+	14	15	14	13	13	14	14	14	14	13
Totaal	7.151	7.115	7.092	7.051	7.022	6.999	6.981	6.952	6.924	6.900

13. DE BUURT SEGHWART-NOORD-OOST

Tabel 13.1 Bevolking, woningvoorraad en gemiddelde woningbezetting van de buurt Seghwaert-noord-oost in 2014 (waargenomen) en in 2015 t/m 2034 (prognose), per 1 januari.

Jaar	Bevolking	Woningvoorraad	Gemiddelde woningbezetting
2014	9.122	3.854	2,37
2015	9.097	3.854	2,36
2016	9.072	3.854	2,35
2017	9.034	3.854	2,34
2018	9.014	3.854	2,34
2019	9.000	3.854	2,34
2020	8.975	3.854	2,33
2021	8.956	3.854	2,32
2022	8.935	3.854	2,32
2023	8.927	3.854	2,32
2024	8.911	3.854	2,31
2025	8.894	3.854	2,31
2026	8.888	3.854	2,31
2027	8.859	3.854	2,30
2028	8.844	3.854	2,29
2029	8.822	3.854	2,29
2030	8.810	3.854	2,29
2031	8.781	3.854	2,28
2032	8.759	3.854	2,27
2033	8.756	3.854	2,27
2034	8.728	3.854	2,26

Tabel 13.2 Bevolking van de buurt Seghwaert-noord-oost in 2014 (waargenomen) en in 2015 t/m 2034 (prognose), naar leeftijd, absoluut en relatief.

1 januari	Absoluut					Relatief				
	0-19	20-39	40-59	60+	Totaal	0-19	20-39	40-59	60+	Totaal
2014	2.196	2.521	2.802	1.603	9.122	24,1	27,6	30,7	17,6	100,0
2015	2.187	2.534	2.691	1.685	9.097	24,0	27,9	29,6	18,5	100,0
2016	2.177	2.544	2.583	1.768	9.072	24,0	28,0	28,5	19,5	100,0
2017	2.184	2.519	2.499	1.832	9.034	24,2	27,9	27,7	20,3	100,0
2018	2.182	2.522	2.429	1.881	9.014	24,2	28,0	26,9	20,9	100,0
2019	2.192	2.498	2.380	1.930	9.000	24,4	27,8	26,4	21,4	100,0
2020	2.201	2.483	2.320	1.971	8.975	24,5	27,7	25,8	22,0	100,0
2021	2.192	2.470	2.279	2.015	8.956	24,5	27,6	25,4	22,5	100,0
2022	2.194	2.453	2.245	2.043	8.935	24,6	27,5	25,1	22,9	100,0
2023	2.203	2.433	2.213	2.078	8.927	24,7	27,3	24,8	23,3	100,0
2024	2.206	2.409	2.199	2.097	8.911	24,8	27,0	24,7	23,5	100,0
2025	2.207	2.390	2.174	2.123	8.894	24,8	26,9	24,4	23,9	100,0
2026	2.209	2.390	2.150	2.139	8.888	24,9	26,9	24,2	24,1	100,0
2027	2.203	2.373	2.140	2.143	8.859	24,9	26,8	24,2	24,2	100,0
2028	2.203	2.349	2.136	2.156	8.844	24,9	26,6	24,2	24,4	100,0
2029	2.194	2.345	2.123	2.160	8.822	24,9	26,6	24,1	24,5	100,0
2030	2.191	2.345	2.103	2.171	8.810	24,9	26,6	23,9	24,6	100,0
2031	2.176	2.346	2.084	2.175	8.781	24,8	26,7	23,7	24,8	100,0
2032	2.168	2.342	2.076	2.173	8.759	24,8	26,7	23,7	24,8	100,0
2033	2.165	2.348	2.075	2.168	8.756	24,7	26,8	23,7	24,8	100,0
2034	2.169	2.338	2.066	2.155	8.728	24,9	26,8	23,7	24,7	100,0

Tabel 13.3 Bevolking van de buurt Seghwaert-noord-oost in 2014 (waargenomen) en in 2015 t/m 2034 (prognose), naar leeftijd, per 1 januari.

Leeftijd	2014	2015	2016	2017	2018	2019	2020	2021	2022	2023	2024
0-4	579	567	559	570	568	587	587	584	584	581	579
5-9	520	555	570	563	586	571	562	554	564	561	573
10-14	519	521	515	506	507	515	534	542	541	556	543
15-19	578	544	533	545	521	519	518	512	505	505	511
20-24	695	691	677	639	632	607	583	580	583	568	567
25-29	674	667	666	668	644	638	634	625	603	601	587
30-34	618	638	645	643	664	651	648	647	652	634	630
35-39	534	538	556	569	582	602	618	618	615	630	625
40-44	639	593	553	532	526	514	513	527	536	543	554
45-49	632	626	610	618	596	589	553	522	506	498	491
50-54	710	689	671	626	607	598	592	580	584	567	558
55-59	821	783	749	723	700	679	662	650	619	605	596
60-64	724	727	738	742	736	708	686	666	650	632	619
65-69	471	517	569	557	558	572	577	586	593	591	573
70-74	185	203	213	273	323	368	403	441	430	432	444
75-79	110	117	125	134	138	145	161	169	215	257	288
80-84	71	81	76	75	74	79	81	90	93	100	104
85-89	29	28	31	36	41	41	47	47	43	45	47
90-94	9	8	13	12	9	15	14	13	17	19	19
95+	4	4	3	3	2	2	2	3	2	2	3
Totaal	9.122	9.097	9.072	9.034	9.014	9.000	8.975	8.956	8.935	8.927	8.911

Leeftijd	2025	2026	2027	2028	2029	2030	2031	2032	2033	2034
0-4	573	572	569	565	561	560	557	555	554	555
5-9	572	573	570	567	565	565	562	555	554	554
10-14	539	534	535	533	540	540	538	536	536	533
15-19	523	530	529	538	528	526	519	522	521	527
20-24	565	565	561	560	565	573	578	580	588	581
25-29	575	573	577	566	568	568	568	566	571	573
30-34	631	629	614	613	604	597	597	600	595	595
35-39	619	623	621	610	608	607	603	596	594	589
40-44	565	562	560	570	565	564	563	562	557	554
45-49	487	498	504	511	518	522	518	517	524	520
50-54	530	509	492	484	481	479	484	491	495	496
55-59	592	581	584	571	559	538	519	506	499	496
60-64	608	600	578	565	555	551	544	543	534	524
65-69	564	547	537	522	515	505	499	482	473	464
70-74	447	456	464	464	454	447	436	427	417	412
75-79	316	341	335	336	343	346	354	361	363	356
80-84	116	119	152	186	208	225	243	236	237	242
85-89	50	53	58	60	63	70	72	95	116	125
90-94	20	20	16	20	20	24	25	27	25	28
95+	2	3	3	3	2	3	2	2	3	4
Totaal	8.894	8.888	8.859	8.844	8.822	8.810	8.781	8.759	8.756	8.728

14. DE BUURT NOORDHOVE-WEST

Tabel 14.1 Bevolking, woningvoorraad en gemiddelde woningbezetting van de buurt Noordhove-west in 2014 (waargenomen) en in 2015 t/m 2034 (prognose), per 1 januari.

Jaar	Bevolking	Woningvoorraad	Gemiddelde woningbezetting
2014	3.463	1.471	2,35
2015	3.418	1.471	2,32
2016	3.396	1.471	2,31
2017	3.365	1.471	2,29
2018	3.336	1.471	2,27
2019	3.324	1.471	2,26
2020	3.314	1.471	2,25
2021	3.290	1.471	2,24
2022	3.287	1.471	2,23
2023	3.284	1.471	2,23
2024	3.278	1.471	2,23
2025	3.268	1.471	2,22
2026	3.255	1.471	2,21
2027	3.255	1.471	2,21
2028	3.243	1.471	2,20
2029	3.235	1.471	2,20
2030	3.216	1.471	2,19
2031	3.228	1.471	2,19
2032	3.219	1.471	2,19
2033	3.214	1.471	2,18
2034	3.206	1.471	2,18

Tabel 14.2 Bevolking van de buurt Noordhove-west in 2014 (waargenomen) en in 2015 t/m 2034 (prognose), naar leeftijd, absoluut en relatief.

1 januari	Absoluut					Relatief				
	0-19	20-39	40-59	60+	Totaal	0-19	20-39	40-59	60+	Totaal
2014	650	748	1.192	873	3.463	18,8	21,6	34,4	25,2	100,0
2015	652	711	1.140	915	3.418	19,1	20,8	33,4	26,8	100,0
2016	638	699	1.088	971	3.396	18,8	20,6	32,0	28,6	100,0
2017	631	690	1.032	1.012	3.365	18,8	20,5	30,7	30,1	100,0
2018	626	665	991	1.054	3.336	18,8	19,9	29,7	31,6	100,0
2019	629	653	958	1.084	3.324	18,9	19,6	28,8	32,6	100,0
2020	625	639	933	1.117	3.314	18,9	19,3	28,2	33,7	100,0
2021	620	624	911	1.135	3.290	18,8	19,0	27,7	34,5	100,0
2022	618	621	894	1.154	3.287	18,8	18,9	27,2	35,1	100,0
2023	622	614	884	1.164	3.284	18,9	18,7	26,9	35,4	100,0
2024	621	604	875	1.178	3.278	18,9	18,4	26,7	35,9	100,0
2025	619	600	856	1.193	3.268	18,9	18,4	26,2	36,5	100,0
2026	617	587	852	1.199	3.255	19,0	18,0	26,2	36,8	100,0
2027	620	581	841	1.213	3.255	19,0	17,8	25,8	37,3	100,0
2028	618	571	838	1.216	3.243	19,1	17,6	25,8	37,5	100,0
2029	610	566	835	1.224	3.235	18,9	17,5	25,8	37,8	100,0
2030	607	558	831	1.220	3.216	18,9	17,4	25,8	37,9	100,0
2031	604	556	835	1.233	3.228	18,7	17,2	25,9	38,2	100,0
2032	604	553	832	1.230	3.219	18,8	17,2	25,8	38,2	100,0
2033	603	550	828	1.233	3.214	18,8	17,1	25,8	38,4	100,0
2034	602	549	829	1.226	3.206	18,8	17,1	25,9	38,2	100,0

Tabel 14.3 Bevolking van de buurt Noordhove-west in 2014 (waargenomen) en in 2015 t/m 2034 (prognose), naar leeftijd, per 1 januari.

Leeftijd	2014	2015	2016	2017	2018	2019	2020	2021	2022	2023	2024
0-4	143	143	147	146	149	147	147	144	144	144	142
5-9	132	138	139	144	142	146	146	148	147	151	149
10-14	173	161	157	150	144	148	151	152	155	157	158
15-19	202	210	195	191	191	188	181	176	172	170	172
20-24	297	255	233	211	194	184	186	180	177	179	175
25-29	175	193	195	209	202	196	173	161	150	142	137
30-34	128	118	123	125	130	137	149	150	158	155	151
35-39	148	145	148	145	139	136	131	133	136	138	141
40-44	190	180	178	165	158	160	159	162	164	159	159
45-49	228	218	215	210	213	204	198	193	183	180	183
50-54	329	299	273	265	256	246	242	238	235	237	230
55-59	445	443	422	392	364	348	334	318	312	308	303
60-64	350	366	380	398	399	389	391	378	361	344	336
65-69	224	244	272	272	278	292	303	312	324	326	321
70-74	125	132	134	154	186	199	215	233	232	235	246
75-79	65	66	75	84	88	97	104	103	120	145	153
80-84	50	55	54	49	50	54	54	59	67	69	75
85-89	38	34	38	36	34	31	34	33	32	28	32
90-94	21	16	16	15	15	16	13	14	14	13	12
95+	0	2	2	4	4	6	3	3	4	4	3
Totaal	3.463	3.418	3.396	3.365	3.336	3.324	3.314	3.290	3.287	3.284	3.278

Leeftijd	2025	2026	2027	2028	2029	2030	2031	2032	2033	2034
0-4	140	136	137	134	130	130	128	128	128	128
5-9	149	148	151	148	144	142	141	140	140	141
10-14	158	159	156	158	158	158	158	158	157	156
15-19	172	174	176	178	178	177	177	178	178	177
20-24	170	169	167	164	167	168	170	173	173	173
25-29	141	137	135	136	132	130	132	130	130	132
30-34	138	132	123	119	117	120	116	116	117	115
35-39	151	149	156	152	150	140	138	134	130	129
40-44	154	153	155	158	159	162	167	167	165	163
45-49	182	185	183	180	181	180	179	181	183	183
50-54	223	221	215	209	210	208	212	214	213	213
55-59	297	293	288	291	285	281	277	270	267	270
60-64	322	313	311	308	301	297	297	293	292	288
65-69	325	315	304	292	288	280	276	272	268	265
70-74	253	261	270	270	267	267	262	254	248	246
75-79	163	177	176	179	185	188	197	201	203	199
80-84	79	80	94	110	117	124	133	132	134	138
85-89	34	38	42	44	50	48	50	59	68	70
90-94	14	12	13	11	13	13	16	17	18	17
95+	3	3	3	2	3	3	2	2	2	3
Totaal	3.268	3.255	3.255	3.243	3.235	3.216	3.228	3.219	3.214	3.206

15. DE BUURT NOORDHOVE-OOST

Tabel 15.1 Bevolking, woningvoorraad en gemiddelde woningbezetting van de buurt Noordhove-oost in 2014 (waargenomen) en in 2015 t/m 2034 (prognose), per 1 januari.

Jaar	Bevolking	Woningvoorraad	Gemiddelde woningbezetting
2014	5.293	2.040	2,59
2015	5.257	2.046	2,57
2016	5.283	2.067	2,56
2017	5.284	2.077	2,54
2018	5.307	2.098	2,53
2019	5.305	2.111	2,51
2020	5.289	2.116	2,50
2021	5.276	2.122	2,49
2022	5.265	2.122	2,48
2023	5.249	2.126	2,47
2024	5.240	2.126	2,46
2025	5.223	2.126	2,46
2026	5.198	2.126	2,44
2027	5.184	2.126	2,44
2028	5.172	2.126	2,43
2029	5.156	2.126	2,43
2030	5.145	2.126	2,42
2031	5.137	2.126	2,42
2032	5.123	2.126	2,41
2033	5.105	2.126	2,40
2034	5.107	2.126	2,40

Tabel 15.2 Bevolking van de buurt Noordhove-oost in 2014 (waargenomen) en in 2015 t/m 2034 (prognose), naar leeftijd, absoluut en relatief.

1 januari	Absoluut					Relatief				
	0-19	20-39	40-59	60+	Totaal	0-19	20-39	40-59	60+	Totaal
2014	1.382	1.132	1.981	798	5.293	26,1	21,4	37,4	15,1	100,0
2015	1.357	1.124	1.946	830	5.257	25,8	21,4	37,0	15,8	100,0
2016	1.328	1.167	1.890	898	5.283	25,1	22,1	35,8	17,0	100,0
2017	1.318	1.174	1.844	948	5.284	24,9	22,2	34,9	17,9	100,0
2018	1.318	1.186	1.805	998	5.307	24,8	22,3	34,0	18,8	100,0
2019	1.312	1.183	1.764	1.046	5.305	24,7	22,3	33,3	19,7	100,0
2020	1.308	1.167	1.723	1.091	5.289	24,7	22,1	32,6	20,6	100,0
2021	1.292	1.163	1.694	1.127	5.276	24,5	22,0	32,1	21,4	100,0
2022	1.287	1.153	1.674	1.151	5.265	24,4	21,9	31,8	21,9	100,0
2023	1.274	1.155	1.641	1.179	5.249	24,3	22,0	31,3	22,5	100,0
2024	1.266	1.152	1.604	1.218	5.240	24,2	22,0	30,6	23,2	100,0
2025	1.262	1.137	1.585	1.239	5.223	24,2	21,8	30,3	23,7	100,0
2026	1.256	1.121	1.572	1.249	5.198	24,2	21,6	30,2	24,0	100,0
2027	1.251	1.110	1.558	1.265	5.184	24,1	21,4	30,1	24,4	100,0
2028	1.247	1.096	1.549	1.280	5.172	24,1	21,2	29,9	24,7	100,0
2029	1.238	1.091	1.534	1.293	5.156	24,0	21,2	29,8	25,1	100,0
2030	1.234	1.086	1.521	1.304	5.145	24,0	21,1	29,6	25,3	100,0
2031	1.229	1.077	1.512	1.319	5.137	23,9	21,0	29,4	25,7	100,0
2032	1.227	1.079	1.501	1.316	5.123	24,0	21,1	29,3	25,7	100,0
2033	1.222	1.072	1.501	1.310	5.105	23,9	21,0	29,4	25,7	100,0
2034	1.219	1.072	1.502	1.314	5.107	23,9	21,0	29,4	25,7	100,0

Tabel 15.3 Bevolking van de buurt Noordhove-oost in 2014 (waargenomen) en in 2015 t/m 2034 (prognose), naar leeftijd, per 1 januari.

Leeftijd	2014	2015	2016	2017	2018	2019	2020	2021	2022	2023	2024
0-4	266	272	272	274	279	282	284	283	280	278	274
5-9	328	311	305	307	311	304	306	306	306	306	306
10-14	370	374	364	357	344	348	338	333	333	334	328
15-19	418	400	387	380	384	378	380	370	368	356	358
20-24	312	306	309	302	302	297	285	279	271	272	266
25-29	287	274	288	287	277	272	267	264	257	255	250
30-34	249	256	267	276	302	326	319	324	322	312	306
35-39	284	288	303	309	305	288	296	296	303	316	330
40-44	438	390	351	334	329	330	332	337	342	339	326
45-49	498	514	518	487	473	452	421	394	379	377	374
50-54	547	516	511	521	505	491	497	498	481	466	453
55-59	498	526	510	502	498	491	473	465	472	459	451
60-64	338	348	385	393	400	423	437	428	420	415	415
65-69	207	225	245	250	268	271	279	303	311	312	326
70-74	96	106	101	131	156	173	190	205	206	215	221
75-79	77	72	78	86	80	79	84	82	105	128	144
80-84	50	51	57	55	54	59	57	61	66	62	63
85-89	24	22	22	25	28	32	33	37	32	33	35
90-94	4	4	8	6	10	7	8	8	8	11	12
95+	2	2	2	2	2	2	3	3	3	3	2
Totaal	5.293	5.257	5.283	5.284	5.307	5.305	5.289	5.276	5.265	5.249	5.240

Leeftijd	2025	2026	2027	2028	2029	2030	2031	2032	2033	2034
0-4	274	272	267	266	263	262	262	261	260	260
5-9	305	304	302	302	298	297	294	293	292	291
10-14	330	328	329	328	329	327	326	326	322	321
15-19	353	352	353	351	348	348	347	347	348	347
20-24	266	260	259	253	256	255	255	257	256	254
25-29	244	236	234	234	233	233	231	232	228	233
30-34	302	298	295	291	289	287	281	283	283	282
35-39	325	327	322	318	313	311	310	307	305	303
40-44	331	332	335	342	351	347	350	346	343	340
45-49	373	379	381	380	371	374	375	375	382	388
50-54	431	410	401	397	393	395	398	400	398	398
55-59	450	451	441	430	419	405	389	380	378	376
60-64	400	396	395	387	379	379	377	368	362	357
65-69	337	328	323	319	319	309	308	305	296	291
70-74	225	241	245	251	255	264	258	253	249	250
75-79	156	166	164	169	174	178	189	194	195	201
80-84	68	66	83	99	109	118	126	125	128	130
85-89	37	37	41	38	39	41	43	54	63	68
90-94	13	12	11	13	13	12	15	14	13	14
95+	3	3	3	4	5	3	3	3	4	3
Totaal	5.223	5.198	5.184	5.172	5.156	5.145	5.137	5.123	5.105	5.107

16. DE BUURT ROKKEVEEN-WEST

Tabel 16.1 Bevolking, woningvoorraad en gemiddelde woningbezetting van de buurt Rokkeveen-west in 2014 (waargenomen) en in 2015 t/m 2034 (prognose), per 1 januari.

Jaar	Bevolking	Woningvoorraad	Gemiddelde woningbezetting
2014	8.277	3.483	2,38
2015	8.190	3.483	2,35
2016	8.106	3.483	2,33
2017	8.329	3.587	2,32
2018	8.264	3.587	2,30
2019	8.269	3.607	2,29
2020	8.214	3.607	2,28
2021	8.164	3.607	2,26
2022	8.121	3.607	2,25
2023	8.081	3.607	2,24
2024	8.059	3.607	2,23
2025	8.038	3.607	2,23
2026	8.019	3.607	2,22
2027	7.992	3.607	2,22
2028	7.963	3.607	2,21
2029	7.957	3.607	2,21
2030	7.933	3.607	2,20
2031	7.922	3.607	2,20
2032	7.899	3.607	2,19
2033	7.904	3.607	2,19
2034	7.885	3.607	2,19

Tabel 16.2 Bevolking van de buurt Rokkeveen-west in 2014 (waargenomen) en in 2015 t/m 2034 (prognose), naar leeftijd, absoluut en relatief.

1 januari	Absoluut					Relatief				
	0-19	20-39	40-59	60+	Totaal	0-19	20-39	40-59	60+	Totaal
2014	1.773	1.367	2.918	2.219	8.277	21,4	16,5	35,3	26,8	100,0
2015	1.699	1.373	2.844	2.274	8.190	20,7	16,8	34,7	27,8	100,0
2016	1.640	1.363	2.755	2.348	8.106	20,2	16,8	34,0	29,0	100,0
2017	1.672	1.487	2.712	2.458	8.329	20,1	17,9	32,6	29,5	100,0
2018	1.629	1.467	2.626	2.542	8.264	19,7	17,8	31,8	30,8	100,0
2019	1.614	1.477	2.572	2.606	8.269	19,5	17,9	31,1	31,5	100,0
2020	1.583	1.463	2.490	2.678	8.214	19,3	17,8	30,3	32,6	100,0
2021	1.549	1.453	2.432	2.730	8.164	19,0	17,8	29,8	33,4	100,0
2022	1.533	1.430	2.368	2.790	8.121	18,9	17,6	29,2	34,4	100,0
2023	1.521	1.410	2.301	2.849	8.081	18,8	17,4	28,5	35,3	100,0
2024	1.512	1.398	2.245	2.904	8.059	18,8	17,3	27,9	36,0	100,0
2025	1.510	1.377	2.207	2.944	8.038	18,8	17,1	27,5	36,6	100,0
2026	1.492	1.365	2.170	2.992	8.019	18,6	17,0	27,1	37,3	100,0
2027	1.491	1.345	2.148	3.008	7.992	18,7	16,8	26,9	37,6	100,0
2028	1.486	1.328	2.129	3.020	7.963	18,7	16,7	26,7	37,9	100,0
2029	1.479	1.314	2.123	3.041	7.957	18,6	16,5	26,7	38,2	100,0
2030	1.466	1.307	2.105	3.055	7.933	18,5	16,5	26,5	38,5	100,0
2031	1.464	1.287	2.108	3.063	7.922	18,5	16,2	26,6	38,7	100,0
2032	1.451	1.281	2.098	3.069	7.899	18,4	16,2	26,6	38,9	100,0
2033	1.454	1.277	2.098	3.075	7.904	18,4	16,2	26,5	38,9	100,0
2034	1.448	1.265	2.100	3.072	7.885	18,4	16,0	26,6	39,0	100,0

Tabel 16.3 Bevolking van de buurt Rokkeveen-west in 2014 (waargenomen) en in 2015 t/m 2034 (prognose), naar leeftijd, per 1 januari.

Leeftijd	2014	2015	2016	2017	2018	2019	2020	2021	2022	2023	2024
0-4	297	280	299	309	316	330	328	325	324	320	317
5-9	352	359	313	355	352	343	332	341	330	335	340
10-14	497	469	438	427	407	408	410	386	399	398	389
15-19	627	591	590	581	554	533	513	497	480	468	466
20-24	513	506	481	490	468	455	432	432	416	398	384
25-29	263	280	303	364	372	367	360	342	326	313	305
30-34	264	270	261	293	298	326	337	351	360	364	361
35-39	327	317	318	340	329	329	334	328	328	335	348
40-44	478	435	411	404	395	397	386	391	392	384	384
45-49	734	685	632	617	588	563	532	512	495	485	485
50-54	922	909	894	867	820	765	736	703	682	664	643
55-59	784	815	818	824	823	847	836	826	799	768	733
60-64	583	584	612	661	696	707	729	729	722	719	731
65-69	494	529	567	558	545	570	573	595	623	648	649
70-74	362	373	372	424	480	487	515	548	537	530	545
75-79	319	306	322	325	326	337	349	352	393	434	448
80-84	267	268	256	259	245	254	252	261	262	266	274
85-89	154	168	170	167	170	168	170	159	164	158	164
90-94	37	43	45	55	70	70	75	74	72	74	72
95+	3	3	4	9	10	13	15	12	17	20	21
Totaal	8.277	8.190	8.106	8.329	8.264	8.269	8.214	8.164	8.121	8.081	8.059

Leeftijd	2025	2026	2027	2028	2029	2030	2031	2032	2033	2034
0-4	312	310	303	298	294	290	285	283	284	283
5-9	342	338	338	337	336	331	328	324	322	318
10-14	385	389	381	384	389	388	388	387	387	383
15-19	471	455	469	467	460	457	463	457	461	464
20-24	372	365	356	351	351	356	347	354	357	350
25-29	293	292	284	276	270	266	261	258	257	258
30-34	356	346	336	330	326	320	321	317	313	310
35-39	356	362	369	371	367	365	358	352	350	347
40-44	388	383	382	388	399	401	409	411	410	409
45-49	481	485	489	486	485	487	485	486	490	496
50-54	622	607	593	585	585	581	588	591	591	590
55-59	716	695	684	670	654	636	626	610	607	605
60-64	724	719	700	680	655	643	630	624	614	603
65-69	666	664	659	654	664	658	650	639	624	609
70-74	550	567	587	601	606	616	612	609	606	609
75-79	467	493	482	478	490	495	509	522	532	534
80-84	283	285	317	347	357	370	388	381	379	390
85-89	159	170	169	168	176	182	181	202	221	227
90-94	74	71	73	69	72	69	70	72	76	79
95+	21	23	21	23	21	22	23	20	23	21
Totaal	8.038	8.019	7.992	7.963	7.957	7.933	7.922	7.899	7.904	7.885

17. DE BUURT ROKKEVEEN-OOST

Tabel 17.1 Bevolking, woningvoorraad en gemiddelde woningbezetting van de buurt Rokkeveen-oost in 2014 (waargenomen) en in 2015 t/m 2034 (prognose), per 1 januari.

Jaar	Bevolking	Woningvoorraad	Gemiddelde woningbezetting
2014	12.717	5.075	2,51
2015	12.596	5.075	2,48
2016	12.489	5.075	2,46
2017	12.375	5.075	2,44
2018	12.284	5.075	2,42
2019	12.214	5.075	2,41
2020	12.159	5.075	2,40
2021	12.107	5.075	2,39
2022	12.071	5.075	2,38
2023	12.044	5.075	2,37
2024	12.013	5.075	2,37
2025	11.989	5.075	2,36
2026	11.986	5.075	2,36
2027	11.963	5.075	2,36
2028	11.945	5.075	2,35
2029	11.920	5.075	2,35
2030	11.905	5.075	2,35
2031	11.884	5.075	2,34
2032	11.878	5.075	2,34
2033	11.860	5.075	2,34
2034	11.852	5.075	2,34

Tabel 17.2 Bevolking van de buurt Rokkeveen-oost in 2014 (waargenomen) en in 2015 t/m 2034 (prognose), naar leeftijd, absoluut en relatief.

1 januari	Absoluut					Relatief				
	0-19	20-39	40-59	60+	Totaal	0-19	20-39	40-59	60+	Totaal
2014	2.944	2.758	4.659	2.356	12.717	23,2	21,7	36,6	18,5	100,0
2015	2.838	2.755	4.537	2.466	12.596	22,5	21,9	36,0	19,6	100,0
2016	2.766	2.738	4.400	2.585	12.489	22,1	21,9	35,2	20,7	100,0
2017	2.708	2.716	4.207	2.744	12.375	21,9	21,9	34,0	22,2	100,0
2018	2.684	2.670	4.047	2.883	12.284	21,8	21,7	32,9	23,5	100,0
2019	2.650	2.636	3.928	3.000	12.214	21,7	21,6	32,2	24,6	100,0
2020	2.653	2.579	3.811	3.116	12.159	21,8	21,2	31,3	25,6	100,0
2021	2.635	2.542	3.717	3.213	12.107	21,8	21,0	30,7	26,5	100,0
2022	2.637	2.510	3.627	3.297	12.071	21,8	20,8	30,0	27,3	100,0
2023	2.621	2.493	3.551	3.379	12.044	21,8	20,7	29,5	28,1	100,0
2024	2.620	2.466	3.475	3.452	12.013	21,8	20,5	28,9	28,7	100,0
2025	2.622	2.432	3.422	3.513	11.989	21,9	20,3	28,5	29,3	100,0
2026	2.617	2.414	3.391	3.564	11.986	21,8	20,1	28,3	29,7	100,0
2027	2.616	2.382	3.369	3.596	11.963	21,9	19,9	28,2	30,1	100,0
2028	2.607	2.360	3.348	3.630	11.945	21,8	19,8	28,0	30,4	100,0
2029	2.601	2.343	3.333	3.643	11.920	21,8	19,7	28,0	30,6	100,0
2030	2.592	2.332	3.324	3.657	11.905	21,8	19,6	27,9	30,7	100,0
2031	2.582	2.309	3.320	3.673	11.884	21,7	19,4	27,9	30,9	100,0
2032	2.578	2.305	3.315	3.680	11.878	21,7	19,4	27,9	31,0	100,0
2033	2.570	2.303	3.307	3.680	11.860	21,7	19,4	27,9	31,0	100,0
2034	2.568	2.299	3.320	3.665	11.852	21,7	19,4	28,0	30,9	100,0

Tabel 17.3 Bevolking van de buurt Rokkeveen-oost in 2014 (waargenomen) en in 2015 t/m 2034 (prognose), naar leeftijd, per 1 januari.

Leeftijd	2014	2015	2016	2017	2018	2019	2020	2021	2022	2023	2024
0-4	590	594	591	584	584	595	597	594	594	590	589
5-9	619	617	619	627	628	621	622	619	618	618	626
10-14	733	722	707	693	673	662	668	667	680	681	673
15-19	1.002	905	849	804	799	772	766	755	745	732	732
20-24	950	925	855	814	760	723	668	638	613	607	594
25-29	597	608	652	654	653	650	639	602	583	557	537
30-34	590	589	599	612	628	641	649	675	679	681	680
35-39	621	633	632	636	629	622	623	627	635	648	655
40-44	742	714	683	645	616	630	637	639	646	643	637
45-49	1.113	1.011	949	906	872	832	810	784	758	738	746
50-54	1.474	1.413	1.358	1.283	1.231	1.150	1.087	1.051	1.026	1.004	976
55-59	1.330	1.399	1.410	1.373	1.328	1.316	1.277	1.243	1.197	1.166	1.116
60-64	878	915	948	1.032	1.082	1.107	1.149	1.151	1.131	1.101	1.096
65-69	563	602	676	670	689	725	749	777	830	864	879
70-74	317	338	345	412	476	510	543	595	586	601	625
75-79	246	249	258	265	276	291	309	315	371	425	449
80-84	177	172	173	181	178	187	189	199	204	212	224
85-89	130	137	127	118	114	108	104	105	109	107	113
90-94	40	47	53	59	61	62	63	59	53	54	49
95+	5	6	5	7	7	10	10	12	13	15	17
Totaal	12.717	12.596	12.489	12.375	12.284	12.214	12.159	12.107	12.071	12.044	12.013

Leeftijd	2025	2026	2027	2028	2029	2030	2031	2032	2033	2034
0-4	584	578	571	564	557	554	547	546	545	544
5-9	627	628	626	625	623	618	617	613	606	603
10-14	675	672	671	668	679	678	676	677	676	675
15-19	736	739	748	750	742	742	742	742	743	746
20-24	590	588	583	578	579	584	587	593	596	597
25-29	505	491	473	471	465	467	464	467	468	471
30-34	677	657	644	629	618	601	591	585	587	585
35-39	660	678	682	682	681	680	667	660	652	646
40-44	639	644	649	658	662	667	677	677	675	677
45-49	750	756	764	764	762	766	762	767	773	779
50-54	958	938	916	903	906	906	915	923	921	923
55-59	1.075	1.053	1.040	1.023	1.003	985	966	948	938	941
60-64	1.073	1.053	1.018	998	964	939	923	915	902	885
65-69	902	906	891	871	868	850	836	814	797	772
70-74	643	663	701	724	730	748	746	735	720	718
75-79	475	516	508	517	534	545	561	588	603	606
80-84	239	242	285	325	342	363	387	382	387	399
85-89	116	120	126	130	136	144	147	174	196	206
90-94	49	50	53	52	55	56	57	58	60	63
95+	16	14	14	13	14	12	16	14	15	16
Totaal	11.989	11.986	11.963	11.945	11.920	11.905	11.884	11.878	11.860	11.852

18. DE BUURT OOSTERHEEM-ZUID-WEST

Tabel 18.1 Bevolking, woningvoorraad en gemiddelde woningbezetting van de buurt Oosterheem-zuid-west in 2014 (waargenomen) en in 2015 t/m 2034 (prognose), per 1 januari.

Jaar	Bevolking	Woningvoorraad	Gemiddelde woningbezetting
2014	5.675	2.003	2,83
2015	5.877	2.102	2,80
2016	5.924	2.148	2,76
2017	6.307	2.320	2,72
2018	6.483	2.416	2,68
2019	6.663	2.513	2,65
2020	6.609	2.528	2,61
2021	6.534	2.531	2,58
2022	6.473	2.534	2,55
2023	6.406	2.537	2,53
2024	6.348	2.540	2,50
2025	6.286	2.543	2,47
2026	6.229	2.543	2,45
2027	6.166	2.543	2,42
2028	6.110	2.543	2,40
2029	6.060	2.543	2,38
2030	6.019	2.543	2,37
2031	5.983	2.543	2,35
2032	5.948	2.543	2,34
2033	5.916	2.543	2,33
2034	5.889	2.543	2,32

Tabel 18.2 Bevolking van de buurt Oosterheem-zuid-west in 2014 (waargenomen) en in 2015 t/m 2034 (prognose), naar leeftijd, absoluut en relatief.

1 januari	Absoluut					Relatief				
	0-19	20-39	40-59	60+	Totaal	0-19	20-39	40-59	60+	Totaal
2014	2.048	1.975	1.311	341	5.675	36,1	34,8	23,1	6,0	100,0
2015	2.092	1.926	1.454	405	5.877	35,6	32,8	24,7	6,9	100,0
2016	2.097	1.824	1.526	477	5.924	35,4	30,8	25,8	8,1	100,0
2017	2.182	1.896	1.655	574	6.307	34,6	30,1	26,2	9,1	100,0
2018	2.210	1.876	1.735	662	6.483	34,1	28,9	26,8	10,2	100,0
2019	2.235	1.840	1.830	758	6.663	33,5	27,6	27,5	11,4	100,0
2020	2.192	1.730	1.856	831	6.609	33,2	26,2	28,1	12,6	100,0
2021	2.137	1.611	1.893	893	6.534	32,7	24,7	29,0	13,7	100,0
2022	2.084	1.524	1.903	962	6.473	32,2	23,5	29,4	14,9	100,0
2023	2.029	1.446	1.910	1.021	6.406	31,7	22,6	29,8	15,9	100,0
2024	1.977	1.383	1.907	1.081	6.348	31,1	21,8	30,0	17,0	100,0
2025	1.926	1.334	1.897	1.129	6.286	30,6	21,2	30,2	18,0	100,0
2026	1.871	1.303	1.876	1.179	6.229	30,0	20,9	30,1	18,9	100,0
2027	1.817	1.268	1.861	1.220	6.166	29,5	20,6	30,2	19,8	100,0
2028	1.770	1.244	1.838	1.258	6.110	29,0	20,4	30,1	20,6	100,0
2029	1.727	1.232	1.810	1.291	6.060	28,5	20,3	29,9	21,3	100,0
2030	1.685	1.229	1.781	1.324	6.019	28,0	20,4	29,6	22,0	100,0
2031	1.648	1.219	1.750	1.366	5.983	27,5	20,4	29,2	22,8	100,0
2032	1.613	1.220	1.719	1.396	5.948	27,1	20,5	28,9	23,5	100,0
2033	1.587	1.219	1.691	1.419	5.916	26,8	20,6	28,6	24,0	100,0
2034	1.568	1.219	1.667	1.435	5.889	26,6	20,7	28,3	24,4	100,0

Tabel 18.3 Bevolking van de buurt Oosterheem-zuid-west in 2014 (waargenomen) en in 2015 t/m 2034 (prognose), naar leeftijd, per 1 januari.

Leeftijd	2014	2015	2016	2017	2018	2019	2020	2021	2022	2023	2024
0-4	672	646	609	593	582	570	534	498	464	433	408
5-9	583	609	595	638	640	635	610	581	549	528	506
10-14	467	486	515	540	554	572	583	580	588	582	569
15-19	326	351	378	411	434	458	465	478	483	486	494
20-24	286	290	272	309	324	337	331	331	333	338	344
25-29	441	411	369	387	372	372	342	304	284	269	258
30-34	681	648	581	564	524	491	450	414	381	351	327
35-39	567	577	602	636	656	640	607	562	526	488	454
40-44	513	544	539	538	546	568	567	580	581	583	562
45-49	336	373	411	473	493	525	533	526	510	504	513
50-54	280	308	330	352	380	399	411	433	458	461	471
55-59	182	229	246	292	316	338	345	354	354	362	361
60-64	138	155	179	206	227	263	292	299	315	319	326
65-69	92	111	141	169	193	208	221	236	250	261	279
70-74	54	65	74	101	125	150	167	189	199	212	222
75-79	35	46	49	56	68	79	87	96	116	137	152
80-84	13	18	22	28	33	39	45	50	56	62	67
85-89	6	6	7	9	11	14	14	18	21	24	27
90-94	3	3	4	4	4	4	4	4	4	5	7
95+	0	1	1	1	1	1	1	1	1	1	1
Totaal	5.675	5.877	5.924	6.307	6.483	6.663	6.609	6.534	6.473	6.406	6.348

Leeftijd	2025	2026	2027	2028	2029	2030	2031	2032	2033	2034
0-4	390	373	359	348	339	331	328	324	324	323
5-9	484	463	439	423	408	398	386	378	371	365
10-14	553	536	513	500	489	475	461	450	439	433
15-19	499	499	506	499	491	481	473	461	453	447
20-24	347	355	359	358	366	371	371	377	373	367
25-29	252	254	253	256	259	264	267	271	274	278
30-34	305	285	270	263	253	251	253	253	257	260
35-39	430	409	386	367	354	343	328	319	315	314
40-44	541	514	494	472	453	438	424	414	400	394
45-49	512	520	522	523	508	499	483	470	459	446
50-54	472	461	449	449	451	449	454	457	457	451
55-59	372	381	396	394	398	395	389	378	375	376
60-64	328	334	331	336	332	335	343	351	349	348
65-69	292	299	307	308	312	311	317	311	313	310
70-74	229	243	252	258	268	280	282	286	287	288
75-79	166	184	186	194	200	206	215	223	228	234
80-84	75	81	97	112	124	130	142	145	150	154
85-89	31	30	36	38	42	47	50	62	72	79
90-94	7	7	10	11	12	14	15	17	19	21
95+	1	1	1	1	1	1	2	1	1	1
Totaal	6.286	6.229	6.166	6.110	6.060	6.019	5.983	5.948	5.916	5.889

19. DE BUURT OOSTERHEEM-NOORD-OOST

Tabel 19.1 Bevolking, woningvoorraad en gemiddelde woningbezetting van de buurt Oosterheem-noord-oost in 2014 (waargenomen) en in 2015 t/m 2034 (prognose), per 1 januari.

Jaar	Bevolking	Woningvoorraad	Gemiddelde woningbezetting
2014	15.562	5.897	2,64
2015	15.370	5.897	2,61
2016	15.297	5.937	2,58
2017	15.296	6.000	2,55
2018	15.149	6.000	2,52
2019	14.997	6.000	2,50
2020	15.242	6.134	2,48
2021	15.630	6.316	2,47
2022	15.511	6.316	2,46
2023	15.398	6.316	2,44
2024	15.303	6.316	2,42
2025	15.214	6.316	2,41
2026	15.123	6.316	2,39
2027	15.042	6.316	2,38
2028	14.979	6.316	2,37
2029	14.903	6.316	2,36
2030	14.855	6.316	2,35
2031	14.796	6.316	2,34
2032	14.749	6.316	2,34
2033	14.713	6.316	2,33
2034	14.678	6.316	2,32

Tabel 19.2 Bevolking van de buurt Oosterheem-noord-oost in 2014 (waargenomen) en in 2015 t/m 2034 (prognose), naar leeftijd, absoluut en relatief.

1 januari	Absoluut					Relatief				
	0-19	20-39	40-59	60+	Totaal	0-19	20-39	40-59	60+	Totaal
2014	4.675	3.877	4.938	2.072	15.562	30,0	24,9	31,7	13,3	100,0
2015	4.530	3.673	4.953	2.214	15.370	29,5	23,9	32,2	14,4	100,0
2016	4.470	3.521	4.931	2.375	15.297	29,2	23,0	32,2	15,5	100,0
2017	4.403	3.471	4.908	2.514	15.296	28,8	22,7	32,1	16,4	100,0
2018	4.303	3.349	4.853	2.644	15.149	28,4	22,1	32,0	17,5	100,0
2019	4.183	3.283	4.771	2.760	14.997	27,9	21,9	31,8	18,4	100,0
2020	4.201	3.366	4.750	2.925	15.242	27,6	22,1	31,2	19,2	100,0
2021	4.250	3.507	4.773	3.100	15.630	27,2	22,4	30,5	19,8	100,0
2022	4.172	3.412	4.700	3.227	15.511	26,9	22,0	30,3	20,8	100,0
2023	4.097	3.360	4.620	3.321	15.398	26,6	21,8	30,0	21,6	100,0
2024	4.036	3.306	4.531	3.430	15.303	26,4	21,6	29,6	22,4	100,0
2025	3.975	3.261	4.450	3.528	15.214	26,1	21,4	29,2	23,2	100,0
2026	3.921	3.228	4.366	3.608	15.123	25,9	21,3	28,9	23,9	100,0
2027	3.880	3.175	4.305	3.682	15.042	25,8	21,1	28,6	24,5	100,0
2028	3.837	3.136	4.258	3.748	14.979	25,6	20,9	28,4	25,0	100,0
2029	3.793	3.100	4.198	3.812	14.903	25,5	20,8	28,2	25,6	100,0
2030	3.753	3.081	4.146	3.875	14.855	25,3	20,7	27,9	26,1	100,0
2031	3.728	3.063	4.091	3.914	14.796	25,2	20,7	27,6	26,5	100,0
2032	3.700	3.042	4.052	3.955	14.749	25,1	20,6	27,5	26,8	100,0
2033	3.683	3.028	4.016	3.986	14.713	25,0	20,6	27,3	27,1	100,0
2034	3.673	3.012	3.997	3.996	14.678	25,0	20,5	27,2	27,2	100,0

Tabel 19.3 Bevolking van de buurt Oosterheem-noord-oost in 2014 (waargenomen) en in 2015 t/m 2034 (prognose), naar leeftijd, per 1 januari.

Leeftijd	2014	2015	2016	2017	2018	2019	2020	2021	2022	2023	2024
0-4	990	913	865	836	817	800	825	867	849	835	819
5-9	1.247	1.214	1.160	1.145	1.066	1.011	990	995	967	957	955
10-14	1.303	1.304	1.292	1.259	1.247	1.216	1.217	1.206	1.201	1.161	1.131
15-19	1.135	1.099	1.153	1.163	1.173	1.156	1.169	1.182	1.155	1.144	1.131
20-24	972	944	896	889	859	872	884	953	931	925	906
25-29	822	812	816	810	772	721	757	792	765	736	729
30-34	901	837	772	737	745	744	783	828	813	790	757
35-39	1.182	1.080	1.037	1.035	973	946	942	934	903	909	914
40-44	1.459	1.411	1.348	1.284	1.210	1.151	1.110	1.118	1.115	1.082	1.066
45-49	1.374	1.405	1.395	1.399	1.400	1.336	1.318	1.295	1.242	1.194	1.161
50-54	1.201	1.191	1.200	1.196	1.218	1.232	1.263	1.276	1.274	1.268	1.225
55-59	904	946	988	1.029	1.025	1.052	1.059	1.084	1.069	1.076	1.079
60-64	745	785	838	859	867	872	909	944	966	962	983
65-69	594	632	682	691	709	729	764	813	832	841	844
70-74	322	346	364	438	514	571	613	662	664	674	690
75-79	213	241	266	282	297	303	329	343	405	470	516
80-84	113	125	129	141	147	171	187	207	217	229	237
85-89	57	56	67	70	77	75	86	89	96	99	111
90-94	25	24	24	26	27	31	29	35	37	39	39
95+	3	5	5	7	6	8	8	7	10	7	10
Totaal	15.562	15.370	15.297	15.296	15.149	14.997	15.242	15.630	15.511	15.398	15.303

Leeftijd	2025	2026	2027	2028	2029	2030	2031	2032	2033	2034
0-4	805	792	782	771	762	754	748	744	742	740
5-9	948	941	931	923	913	902	895	888	882	877
10-14	1.099	1.082	1.063	1.060	1.059	1.052	1.051	1.044	1.040	1.034
15-19	1.123	1.106	1.104	1.083	1.059	1.045	1.034	1.024	1.019	1.022
20-24	899	892	875	870	866	866	859	860	850	839
25-29	705	705	695	693	685	685	686	678	676	672
30-34	743	721	705	686	684	670	674	668	673	671
35-39	914	910	900	887	865	860	844	836	829	830
40-44	1.048	1.018	1.001	1.005	1.008	1.012	1.008	1.004	994	984
45-49	1.125	1.116	1.116	1.100	1.092	1.082	1.063	1.052	1.059	1.064
50-54	1.195	1.157	1.118	1.088	1.065	1.044	1.043	1.047	1.038	1.034
55-59	1.082	1.075	1.070	1.065	1.033	1.008	977	949	925	915
60-64	971	971	957	954	952	951	944	942	936	911
65-69	865	871	883	876	887	880	876	865	859	852
70-74	712	740	757	765	766	780	781	784	779	787
75-79	547	580	578	585	597	612	633	648	655	656
80-84	254	260	310	359	388	410	433	429	434	445
85-89	123	132	139	147	152	165	168	201	233	250
90-94	45	43	48	50	56	61	65	70	75	75
95+	11	11	10	12	14	16	14	16	15	20
Totaal	15.214	15.123	15.042	14.979	14.903	14.855	14.796	14.749	14.713	14.678

20. DE WIJKEN INDUSTRIEGEBIED EN BUITENGEBIED

Tabel 20.1 Bevolking, woningvoorraad en gemiddelde woningbezetting van de wijken Industriegebied en Buitengebied in 2014 (waargenomen) en in 2015 t/m 2034 (prognose), per 1 januari.

Jaar	Bevolking	Woningvoorraad	Gemiddelde woningbezetting
2014	805	287	2,80
2015	790	287	2,75
2016	795	287	2,77
2017	778	287	2,71
2018	782	287	2,72
2019	781	287	2,72
2020	774	287	2,70
2021	764	287	2,66
2022	771	287	2,69
2023	763	287	2,66
2024	758	287	2,64
2025	752	287	2,62
2026	758	287	2,64
2027	756	287	2,63
2028	743	287	2,59
2029	749	287	2,61
2030	749	287	2,61
2031	747	287	2,60
2032	743	287	2,59
2033	740	287	2,58
2034	744	287	2,59

Tabel 20.2 Bevolking van de wijken Industriegebied en Buitengebied in 2014 (waargenomen) en in 2015 t/m 2034 (prognose), naar leeftijd, absoluut en relatief.

1 januari	Absoluut					Relatief				
	0-19	20-39	40-59	60+	Totaal	0-19	20-39	40-59	60+	Totaal
2014	185	174	254	192	805	23,0	21,6	31,6	23,9	100,0
2015	178	175	245	192	790	22,5	22,2	31,0	24,3	100,0
2016	174	169	253	199	795	21,9	21,3	31,8	25,0	100,0
2017	174	158	243	203	778	22,4	20,3	31,2	26,1	100,0
2018	173	163	230	216	782	22,1	20,8	29,4	27,6	100,0
2019	166	169	229	217	781	21,3	21,6	29,3	27,8	100,0
2020	166	161	229	218	774	21,4	20,8	29,6	28,2	100,0
2021	162	161	216	225	764	21,2	21,1	28,3	29,5	100,0
2022	166	161	215	229	771	21,5	20,9	27,9	29,7	100,0
2023	163	160	208	232	763	21,4	21,0	27,3	30,4	100,0
2024	161	158	206	233	758	21,2	20,8	27,2	30,7	100,0
2025	162	161	199	230	752	21,5	21,4	26,5	30,6	100,0
2026	161	161	200	236	758	21,2	21,2	26,4	31,1	100,0
2027	161	163	199	233	756	21,3	21,6	26,3	30,8	100,0
2028	157	161	192	233	743	21,1	21,7	25,8	31,4	100,0
2029	158	165	189	237	749	21,1	22,0	25,2	31,6	100,0
2030	159	163	191	236	749	21,2	21,8	25,5	31,5	100,0
2031	159	165	185	238	747	21,3	22,1	24,8	31,9	100,0
2032	157	165	186	235	743	21,1	22,2	25,0	31,6	100,0
2033	156	162	185	237	740	21,1	21,9	25,0	32,0	100,0
2034	155	163	187	239	744	20,8	21,9	25,1	32,1	100,0

Tabel 20.3 Bevolking van de wijken Industriegebied en Buitengebied in 2014 (waargenomen) en in 2015 t/m 2034 (prognose), naar leeftijd, per 1 januari.

Leeftijd	2014	2015	2016	2017	2018	2019	2020	2021	2022	2023	2024
0-4	30	31	29	26	30	28	28	28	29	29	29
5-9	53	53	48	46	42	39	41	37	39	38	39
10-14	43	42	47	51	49	51	50	48	47	46	42
15-19	59	52	50	51	52	48	47	49	51	50	51
20-24	51	53	52	48	47	52	46	46	47	46	43
25-29	27	34	35	37	40	40	42	41	39	38	40
30-34	42	35	32	33	32	32	33	35	36	38	39
35-39	54	53	50	40	44	45	40	39	39	38	36
40-44	58	56	59	60	55	50	52	47	44	43	46
45-49	60	57	61	60	52	53	55	52	54	52	47
50-54	73	65	59	51	54	60	57	59	59	55	55
55-59	63	67	74	72	69	66	65	58	58	58	58
60-64	67	60	57	57	62	59	61	66	63	61	60
65-69	64	63	64	63	58	59	54	51	53	58	56
70-74	23	31	34	36	46	50	50	52	54	48	47
75-79	20	17	24	22	20	21	27	27	31	36	39
80-84	13	13	11	15	19	17	16	20	17	18	19
85-89	4	7	8	8	9	10	10	8	10	10	11
90-94	1	1	1	2	2	1	0	1	1	1	1
95+	0	0	0	0	0	0	0	0	0	0	0
Totaal	805	790	795	778	782	781	774	764	771	763	758

Leeftijd	2025	2026	2027	2028	2029	2030	2031	2032	2033	2034
0-4	28	30	30	30	28	28	29	29	29	28
5-9	39	39	39	39	40	39	40	40	38	38
10-14	43	43	43	41	42	44	43	42	42	42
15-19	52	49	49	47	48	48	47	46	47	47
20-24	44	45	43	46	46	46	47	45	45	43
25-29	39	38	39	38	37	38	39	40	39	40
30-34	38	39	40	37	40	38	37	38	38	38
35-39	40	39	41	40	42	41	42	42	40	42
40-44	41	42	41	41	41	42	40	44	44	44
45-49	46	45	45	43	44	43	42	41	40	41
50-54	54	53	54	52	50	49	49	48	47	51
55-59	58	60	59	56	54	57	54	53	54	51
60-64	58	57	53	52	54	55	56	55	54	52
65-69	56	57	56	56	55	55	53	49	50	51
70-74	46	46	46	46	47	46	48	48	47	48
75-79	38	41	41	39	37	36	37	38	38	38
80-84	22	21	24	28	32	29	31	31	30	30
85-89	9	13	11	10	11	14	12	13	17	19
90-94	1	1	2	2	1	1	1	1	1	1
95+	0	0	0	0	0	0	0	0	0	0
Totaal	752	758	756	743	749	749	747	743	740	744

BIJLAGEN

Bijlage 1.

De aantallen, volgens de groene projecten, toe te voegen en te onttrekken woningen (plus de saldi) in de prognoseperiode, naar jaar en naar prognosegebied.

A. Aantal toe te voegen woningen volgens de groene projecten

Prognosegebied	Jaar												Totaal
	2014	2015	2016	2017	2018	2019	2020	2021	2022	2023	2024	2025 t/m 2033	
Dorp	0	0	0	6	0	0	0	0	0	0	0	0	6
Stadscentrum	0	0	46	0	0	0	0	0	0	0	0	0	46
Palenstein	0	0	96	21	18	0	0	0	0	0	0	0	135
Driemanspolder	69	0	0	0	0	0	0	0	0	0	0	0	69
Meerzicht-West	0	0	0	0	0	0	0	0	0	0	0	0	0
Meerzicht-Oost	0	0	0	0	0	0	0	0	0	0	0	0	0
Buytenwegh	0	0	0	0	0	0	0	0	0	0	0	0	0
De Leyens	0	0	0	0	0	0	0	0	0	0	0	0	0
Seghwaert-Zuid-West	40	25	0	0	0	0	0	0	0	0	0	0	65
Seghwaert-Noord-Oost	0	0	0	0	0	0	0	0	0	0	0	0	0
Noordhove-West	0	0	0	0	0	0	0	0	0	0	0	0	0
Noordhove-Oost	6	21	10	21	13	5	6	0	4	0	0	0	86
Rokkeveen-West	0	0	104	0	20	0	0	0	0	0	0	0	124
Rokkeveen-Oost	0	0	0	0	0	0	0	0	0	0	0	0	0
Oosterheem-Zuid-West	99	46	172	96	97	15	3	3	3	3	3	0	540
Oosterheem-Noord-Oost	0	40	63	0	0	134	182	0	0	0	0	0	419
Industrie- en Buitengebied	0	0	0	0	0	0	0	0	0	0	0	0	0
Totaal	214	132	491	144	148	154	191	3	7	3	3	0	1.490

B. Aantal te onttrekken woningen volgens de groene projecten

Prognosegebied	Jaar												Totaal
	2014	2015	2016	2017	2018	2019	2020	2021	2022	2023	2024	2025 t/m 2033	
Dorp	0	0	0	0	0	0	0	0	0	0	0	0	0
Stadscentrum	0	0	0	0	0	0	0	0	0	0	0	0	0
Palenstein	0	0	0	0	0	0	0	0	0	0	0	0	0
Driemanspolder	0	0	0	0	0	0	0	0	0	0	0	0	0
Meerzicht-West	0	0	0	0	0	0	0	0	0	0	0	0	0
Meerzicht-Oost	0	0	0	0	0	0	0	0	0	0	0	0	0
Buytenwegh	0	0	0	0	0	0	0	0	0	0	0	0	0
De Leyens	0	0	0	0	0	0	0	0	0	0	0	0	0
Seghwaert-Zuid-West	0	0	0	0	0	0	0	0	0	0	0	0	0
Seghwaert-Noord-Oost	0	0	0	0	0	0	0	0	0	0	0	0	0
Noordhove-West	0	0	0	0	0	0	0	0	0	0	0	0	0
Noordhove-Oost	0	0	0	0	0	0	0	0	0	0	0	0	0
Rokkeveen-West	0	0	0	0	0	0	0	0	0	0	0	0	0
Rokkeveen-Oost	0	0	0	0	0	0	0	0	0	0	0	0	0
Oosterheem-Zuid-West	0	0	0	0	0	0	0	0	0	0	0	0	0
Oosterheem-Noord-Oost	0	0	0	0	0	0	0	0	0	0	0	0	0
Industrie- en Buitengebied	0	0	0	0	0	0	0	0	0	0	0	0	0
Totaal	0	0	0	0	0	0	0	0	0	0	0	0	0

-vervolg-

C. Saldo aantal toe te voegen woningen minus aantal te onttrekken woningen volgens de groene projecten

Prognosegebied	Jaar												Totaal
	2014	2015	2016	2017	2018	2019	2020	2021	2022	2023	2024	2025 t/m 2033	
Dorp	0	0	0	6	0	0	0	0	0	0	0	0	6
Stadscentrum	0	0	46	0	0	0	0	0	0	0	0	0	46
Palenstein	0	0	96	21	18	0	0	0	0	0	0	0	135
Driemanspolder	69	0	0	0	0	0	0	0	0	0	0	0	69
Meerzicht-West	0	0	0	0	0	0	0	0	0	0	0	0	0
Meerzicht-Oost	0	0	0	0	0	0	0	0	0	0	0	0	0
Buytenwegh	0	0	0	0	0	0	0	0	0	0	0	0	0
De Leyens	0	0	0	0	0	0	0	0	0	0	0	0	0
Seghwaert-Zuid-West	40	25	0	0	0	0	0	0	0	0	0	0	65
Seghwaert-Noord-Oost	0	0	0	0	0	0	0	0	0	0	0	0	0
Noordhove-West	0	0	0	0	0	0	0	0	0	0	0	0	0
Noordhove-Oost	6	21	10	21	13	5	6	0	4	0	0	0	86
Rokkeveen-West	0	0	104	0	20	0	0	0	0	0	0	0	124
Rokkeveen-Oost	0	0	0	0	0	0	0	0	0	0	0	0	0
Oosterheem-Zuid-West	99	46	172	96	97	15	3	3	3	3	3	0	540
Oosterheem-Noord-Oost	0	40	63	0	0	134	182	0	0	0	0	0	419
Industrie- en Buitengebied	0	0	0	0	0	0	0	0	0	0	0	0	0
Totaal	214	132	491	144	148	154	191	3	7	3	3	0	1.490

Bron: Woningbouwplanning 2014.

Bijlage 2.

De aantallen, volgens de oranje projecten, toe te voegen en te onttrekken woningen (plus de saldi) in de prognoseperiode, naar jaar en naar prognosegebied.

A. Aantal toe te voegen woningen volgens de oranje projecten

Prognosegebied	Jaar												Totaal
	2014	2015	2016	2017	2018	2019	2020	2021	2022	2023	2024	2025 t/m 2033	
Dorp	0	0	0	0	0	0	0	0	0	0	0	0	0
Stadscentrum	0	69	0	0	0	0	80	0	0	0	0	0	149
Palenstein	0	0	0	0	0	0	0	0	0	0	0	0	0
Driemanspolder	0	0	0	0	0	0	0	0	0	0	0	0	0
Meerzicht-West	0	0	0	0	0	0	0	0	0	0	0	0	0
Meerzicht-Oost	0	0	0	0	0	0	0	0	0	0	0	0	0
Buytenwegh	0	0	13	14	20	0	0	0	0	0	0	0	47
De Leyens	0	0	0	0	0	0	0	0	0	0	0	0	0
Seghwaert-Zuid-West	0	0	0	0	0	0	0	0	0	0	0	0	0
Seghwaert-Noord-Oost	0	0	0	0	0	3	0	0	0	0	0	0	3
Noordhove-West	0	0	0	0	0	0	0	0	0	0	0	0	0
Noordhove-Oost	0	0	0	0	0	0	0	0	0	0	0	0	0
Rokkeveen-West	0	0	0	0	0	0	0	0	0	0	0	0	0
Rokkeveen-Oost	0	0	0	0	0	0	0	0	0	0	0	0	0
Oosterheem-Zuid-West	0	0	0	0	0	0	0	0	0	0	0	0	0
Oosterheem-Noord-Oost	0	0	0	0	0	0	0	0	0	0	0	0	0
Industrie- en Buitengebied	0	0	0	0	0	0	0	0	0	0	0	0	0
Totaal	0	69	13	14	20	3	80	0	0	0	0	0	199

B. Aantal te onttrekken woningen volgens de oranje projecten

Prognosegebied	Jaar												Totaal
	2014	2015	2016	2017	2018	2019	2020	2021	2022	2023	2024	2025 t/m 2033	
Dorp	0	0	0	0	0	0	0	0	0	0	0	0	0
Stadscentrum	0	0	0	0	0	0	0	0	0	0	0	0	0
Palenstein	0	0	0	0	0	0	0	0	0	0	0	0	0
Driemanspolder	0	0	0	0	0	0	0	0	0	0	0	0	0
Meerzicht-West	0	0	0	0	0	0	0	0	0	0	0	0	0
Meerzicht-Oost	0	0	0	0	0	0	0	0	0	0	0	0	0
Buytenwegh	0	0	0	0	0	0	0	0	0	0	0	0	0
De Leyens	0	0	0	0	0	0	0	0	0	0	0	0	0
Seghwaert-Zuid-West	0	0	0	0	0	0	0	0	0	0	0	0	0
Seghwaert-Noord-Oost	0	0	0	0	0	0	0	0	0	0	0	0	0
Noordhove-West	0	0	0	0	0	0	0	0	0	0	0	0	0
Noordhove-Oost	0	0	0	0	0	0	0	0	0	0	0	0	0
Rokkeveen-West	0	0	0	0	0	0	0	0	0	0	0	0	0
Rokkeveen-Oost	0	0	0	0	0	0	0	0	0	0	0	0	0
Oosterheem-Zuid-West	0	0	0	0	0	0	0	0	0	0	0	0	0
Oosterheem-Noord-Oost	0	0	0	0	0	0	0	0	0	0	0	0	0
Industrie- en Buitengebied	0	0	0	0	0	0	0	0	0	0	0	0	0
Totaal	0	0	0	0	0	0	0	0	0	0	0	0	0

-vervolg-

C. Saldo aantal toe te voegen woningen minus aantal te onttrekken woningen volgens de oranje projecten

	Jaar												
												2025 t/m 2033	Totaal
Prognosegebied	2014	2015	2016	2017	2018	2019	2020	2021	2022	2023	2024		
Dorp	0	0	0	0	0	0	0	0	0	0	0	0	0
Stadscentrum	0	69	0	0	0	0	80	0	0	0	0	0	149
Palenstein	0	0	0	0	0	0	0	0	0	0	0	0	0
Driemanspolder	0	0	0	0	0	0	0	0	0	0	0	0	0
Meerzicht-West	0	0	0	0	0	0	0	0	0	0	0	0	0
Meerzicht-Oost	0	0	0	0	0	0	0	0	0	0	0	0	0
Buytenwegh	0	0	13	14	20	0	0	0	0	0	0	0	47
De Leyens	0	0	0	0	0	0	0	0	0	0	0	0	0
Seghwaert-Zuid-West	0	0	0	0	0	0	0	0	0	0	0	0	0
Seghwaert-Noord-Oost	0	0	0	0	0	3	0	0	0	0	0	0	3
Noordhove-West	0	0	0	0	0	0	0	0	0	0	0	0	0
Noordhove-Oost	0	0	0	0	0	0	0	0	0	0	0	0	0
Rokkeveen-West	0	0	0	0	0	0	0	0	0	0	0	0	0
Rokkeveen-Oost	0	0	0	0	0	0	0	0	0	0	0	0	0
Oosterheem-Zuid-West	0	0	0	0	0	0	0	0	0	0	0	0	0
Oosterheem-Noord-Oost	0	0	0	0	0	0	0	0	0	0	0	0	0
Industrie- en Buitengebied	0	0	0	0	0	0	0	0	0	0	0	0	0
Totaal	0	69	13	14	20	3	80	0	0	0	0	0	199

Bron: Woningbouwplanning 2014.

Bijlage 3.

De aantallen, volgens de rode projecten, toe te voegen en te onttrekken woningen (plus de saldi) in de prognoseperiode, naar jaar en naar prognosegebied.

A. Aantal toe te voegen woningen volgens de rode projecten

Prognosegebied	Jaar												Totaal
	2014	2015	2016	2017	2018	2019	2020	2021	2022	2023	2024	2025 t/m 2033	
Dorp	0	0	24	0	0	0	0	0	0	0	0	0	24
Stadscentrum	0	0	0	85	140	0	0	0	0	0	0	0	225
Palenstein	0	0	0	0	236	0	22	236	0	0	0	0	494
Driemanspolder	0	0	0	190	0	303	20	0	120	0	0	0	633
Meerzicht-West	0	4	10	36	5	4	0	5	0	0	0	0	64
Meerzicht-Oost	0	0	0	0	0	0	0	0	0	0	0	0	0
Buytenwegh	0	0	0	50	0	0	125	0	0	0	0	0	175
De Leyens	0	0	0	0	0	0	48	0	0	0	0	0	48
Seghwaert-Zuid-West	0	0	0	0	0	0	0	0	0	0	0	0	0
Seghwaert-Noord-Oost	0	0	15	0	0	0	64	5	0	0	0	0	84
Noordhove-West	0	0	0	0	0	0	0	0	0	0	0	0	0
Noordhove-Oost	0	0	0	0	0	0	224	0	0	0	0	0	224
Rokkeveen-West	0	0	0	0	0	0	0	0	0	0	0	0	0
Rokkeveen-Oost	0	0	0	4	0	0	0	0	0	0	0	0	4
Oosterheem-Zuid-West	0	0	0	0	0	0	0	0	0	0	0	0	0
Oosterheem-Noord-Oost	0	0	0	0	0	0	0	0	0	0	0	0	0
Industrie- en Buitengebied	0	0	45	45	20	22	26	30	25	50	0	0	263
Totaal	0	4	94	410	401	329	529	276	145	50	0	0	2.238

B. Aantal te onttrekken woningen volgens de rode projecten

Prognosegebied	Jaar												Totaal
	2014	2015	2016	2017	2018	2019	2020	2021	2022	2023	2024	2025 t/m 2033	
Dorp	0	0	0	0	0	0	0	0	0	0	0	0	0
Stadscentrum	0	0	0	0	0	0	0	0	0	0	0	0	0
Palenstein	0	0	385	0	0	160	0	185	0	0	0	0	730
Driemanspolder	0	0	0	0	0	0	0	0	0	0	0	0	0
Meerzicht-West	0	0	0	0	0	0	0	0	0	0	0	0	0
Meerzicht-Oost	0	0	0	0	0	0	0	0	0	0	0	0	0
Buytenwegh	0	0	0	0	0	0	65	0	0	0	0	0	65
De Leyens	0	0	0	0	0	0	0	0	0	0	0	0	0
Seghwaert-Zuid-West	0	0	0	0	0	0	0	0	0	0	0	0	0
Seghwaert-Noord-Oost	0	0	0	0	0	0	0	0	0	0	0	0	0
Noordhove-West	0	0	0	0	0	0	0	0	0	0	0	0	0
Noordhove-Oost	0	0	0	0	0	0	0	0	0	0	0	0	0
Rokkeveen-West	0	0	0	0	0	0	0	0	0	0	0	0	0
Rokkeveen-Oost	0	0	0	0	0	0	0	0	0	0	0	0	0
Oosterheem-Zuid-West	0	0	0	0	0	0	0	0	0	0	0	0	0
Oosterheem-Noord-Oost	0	0	0	0	0	0	0	0	0	0	0	0	0
Industrie- en Buitengebied	0	0	0	0	5	0	0	0	0	0	0	0	5
Totaal	0	0	385	0	5	160	65	185	0	0	0	0	800

-vervolg-

C. Saldo aantal toe te voegen woningen minus aantal te onttrekken woningen volgens de rode projecten

	Jaar												
Prognosegebied	2014	2015	2016	2017	2018	2019	2020	2021	2022	2023	2024	2025 t/m 2033	Totaal
Dorp	0	0	24	0	0	0	0	0	0	0	0	0	24
Stadscentrum	0	0	0	85	140	0	0	0	0	0	0	0	225
Palenstein	0	0	-385	0	236	-160	22	51	0	0	0	0	-236
Driemanspolder	0	0	0	190	0	303	20	0	120	0	0	0	633
Meerzicht-West	0	4	10	36	5	4	0	5	0	0	0	0	64
Meerzicht-Oost	0	0	0	0	0	0	0	0	0	0	0	0	0
Buytenwegh	0	0	0	50	0	0	60	0	0	0	0	0	110
De Leyens	0	0	0	0	0	0	48	0	0	0	0	0	48
Seghwaert-Zuid-West	0	0	0	0	0	0	0	0	0	0	0	0	0
Seghwaert-Noord-Oost	0	0	15	0	0	0	64	5	0	0	0	0	84
Noordhove-West	0	0	0	0	0	0	0	0	0	0	0	0	0
Noordhove-Oost	0	0	0	0	0	0	224	0	0	0	0	0	224
Rokkeveen-West	0	0	0	0	0	0	0	0	0	0	0	0	0
Rokkeveen-Oost	0	0	0	4	0	0	0	0	0	0	0	0	4
Oosterheem-Zuid-West	0	0	0	0	0	0	0	0	0	0	0	0	0
Oosterheem-Noord-Oost	0	0	0	0	0	0	0	0	0	0	0	0	0
Industrie- en Buitengebied	0	0	45	45	15	22	26	30	25	50	0	0	258
Totaal	0	4	-291	410	396	169	464	91	145	50	0	0	1.438

Bron: Woningbouwplanning 2014.

Bijlage 4.

De aantallen, volgens de groene, oranje en rode projecten, toe te voegen en te onttrekken woningen (plus de saldi) in de prognoseperiode, naar jaar en naar prognosegebied.

A. Aantal toe te voegen woningen volgens de groene, oranje en rode projecten

Prognosegebied	Jaar												Totaal
	2014	2015	2016	2017	2018	2019	2020	2021	2022	2023	2024	2025 t/m 2033	
Dorp	0	0	24	6	0	0	0	0	0	0	0	0	30
Stadscentrum	0	69	46	85	140	0	80	0	0	0	0	0	420
Palenstein	0	0	96	21	254	0	22	236	0	0	0	0	629
Driemanspolder	69	0	0	190	0	303	20	0	120	0	0	0	702
Meerzicht-West	0	4	10	36	5	4	0	5	0	0	0	0	64
Meerzicht-Oost	0	0	0	0	0	0	0	0	0	0	0	0	0
Buytenwegh	0	0	13	64	20	0	125	0	0	0	0	0	222
De Leyens	0	0	0	0	0	0	48	0	0	0	0	0	48
Seghwaert-Zuid-West	40	25	0	0	0	0	0	0	0	0	0	0	65
Seghwaert-Noord-Oost	0	0	15	0	0	3	64	5	0	0	0	0	87
Noordhove-West	0	0	0	0	0	0	0	0	0	0	0	0	0
Noordhove-Oost	6	21	10	21	13	5	230	0	4	0	0	0	310
Rokkeveen-West	0	0	104	0	20	0	0	0	0	0	0	0	124
Rokkeveen-Oost	0	0	0	4	0	0	0	0	0	0	0	0	4
Oosterheem-Zuid-West	99	46	172	96	97	15	3	3	3	3	3	0	540
Oosterheem-Noord-Oost	0	40	63	0	0	134	182	0	0	0	0	0	419
Industrie- en Buitengebied	0	0	45	45	20	22	26	30	25	50	0	0	263
Totaal	214	205	598	568	569	486	800	279	152	53	3	0	3.927

B. Aantal te onttrekken woningen volgens de groene, oranje en rode projecten

Prognosegebied	Jaar												Totaal
	2014	2015	2016	2017	2018	2019	2020	2021	2022	2023	2024	2025 t/m 2033	
Dorp	0	0	0	0	0	0	0	0	0	0	0	0	0
Stadscentrum	0	0	0	0	0	0	0	0	0	0	0	0	0
Palenstein	0	0	385	0	0	160	0	185	0	0	0	0	730
Driemanspolder	0	0	0	0	0	0	0	0	0	0	0	0	0
Meerzicht-West	0	0	0	0	0	0	0	0	0	0	0	0	0
Meerzicht-Oost	0	0	0	0	0	0	0	0	0	0	0	0	0
Buytenwegh	0	0	0	0	0	0	65	0	0	0	0	0	65
De Leyens	0	0	0	0	0	0	0	0	0	0	0	0	0
Seghwaert-Zuid-West	0	0	0	0	0	0	0	0	0	0	0	0	0
Seghwaert-Noord-Oost	0	0	0	0	0	0	0	0	0	0	0	0	0
Noordhove-West	0	0	0	0	0	0	0	0	0	0	0	0	0
Noordhove-Oost	0	0	0	0	0	0	0	0	0	0	0	0	0
Rokkeveen-West	0	0	0	0	0	0	0	0	0	0	0	0	0
Rokkeveen-Oost	0	0	0	0	0	0	0	0	0	0	0	0	0
Oosterheem-Zuid-West	0	0	0	0	0	0	0	0	0	0	0	0	0
Oosterheem-Noord-Oost	0	0	0	0	0	0	0	0	0	0	0	0	0
Industrie- en Buitengebied	0	0	0	0	5	0	0	0	0	0	0	0	5
Totaal	0	0	385	0	5	160	65	185	0	0	0	0	800

-vervolg-

C. Saldo aantal toe te voegen woningen minus aantal te onttrekken woningen volgens de groene, oranje en rode projecten

Prognosegebied	Jaar											2025 t/m	Totaal
	2014	2015	2016	2017	2018	2019	2020	2021	2022	2023	2024	2033	
Dorp	0	0	24	6	0	0	0	0	0	0	0	0	30
Stadscentrum	0	69	46	85	140	0	80	0	0	0	0	0	420
Palenstein	0	0	-289	21	254	-160	22	51	0	0	0	0	-101
Driemanspolder	69	0	0	190	0	303	20	0	120	0	0	0	702
Meerzicht-West	0	4	10	36	5	4	0	5	0	0	0	0	64
Meerzicht-Oost	0	0	0	0	0	0	0	0	0	0	0	0	0
Buytenwegh	0	0	13	64	20	0	60	0	0	0	0	0	157
De Leyens	0	0	0	0	0	0	48	0	0	0	0	0	48
Seghwaert-Zuid-West	40	25	0	0	0	0	0	0	0	0	0	0	65
Seghwaert-Noord-Oost	0	0	15	0	0	3	64	5	0	0	0	0	87
Noordhove-West	0	0	0	0	0	0	0	0	0	0	0	0	0
Noordhove-Oost	6	21	10	21	13	5	230	0	4	0	0	0	310
Rokkeveen-West	0	0	104	0	20	0	0	0	0	0	0	0	124
Rokkeveen-Oost	0	0	0	4	0	0	0	0	0	0	0	0	4
Oosterheem-Zuid-West	99	46	172	96	97	15	3	3	3	3	3	0	540
Oosterheem-Noord-Oost	0	40	63	0	0	134	182	0	0	0	0	0	419
Industrie- en Buitengebied	0	0	45	45	15	22	26	30	25	50	0	0	258
Totaal	214	205	213	568	564	326	735	94	152	53	3	0	3.127

Bron: Woningbouwplanning 2014.

Bijlage 5.

De gehanteerde leeftijdsprofielen voor de nieuwbouw.

Leeftijd	Binnenprofiel	Buitenprofiel	Gemiddeld profiel
0-19	21,9	26,4	25,6
20-39	44,5	44,9	44,9
40-59	20,2	20,4	20,4
60+	13,4	8,3	9,2
Totaal	100,0	100,0	100,0

Bijlage 6.

Berekeningswijze toekomstige migratiesaldi.

Hoe de toekomstige migratiesaldi zijn berekend wordt hieronder uitgelegd aan de hand van een voorbeeld. Daarvoor is het saldo van het jaar 2018 gekozen.

Als de woningvoorraad zich overeenkomstig bijlage 1 ontwikkelt, telt Zoetermeer aan het eind van het jaar 2018 55.918 woningen.

Aangenomen is dat daarvan 2,8% leeg staat. (Zie ook bijlage 8)

Dus is 97,2% van de 55.918 woningen die er eind 2018 staan, beschikbaar voor huishoudens: dat zijn er 54.352. Aangenomen is dat in elk van die woningen precies één huishouden kan wonen.

Vervolgens is met Gbpro een 'voorlopige' bevolkingsprognose gemaakt. Deze is, met één uitzondering, gelijk aan de definitieve. De uitzondering is dat voor elk van de prognosejaren is aangenomen dat het aantal vestigers gelijk is aan het aantal vertrekkers, dus dat het migratiesaldo nul is.

Voor eind 2018 komt deze voorlopige prognose uit op 126.003 (voorlopige) inwoners. Hoeveel (voorlopige) huishoudens zijn dat? Dat moest worden berekend buiten Gbpro. Voor die berekening is er vanuit gegaan dat eind 2018 dezelfde headshiprates gelden als begin 2014.

Een headshiprate is (in de onderhavige studie) gedefinieerd als het percentage van het aantal inwoners in een bepaalde leeftijdsgroep dat hoofd is van een huishouden én in een (gewone) woning woont.

Bij de berekening van de headshiprates is aangenomen dat iedereen van 15 jaar of ouder die in een gewone woning woont én tevens de oudste op dat adres is, hoofd is van een huishouden. Alle andere Zoetermeesters zijn beschouwd als zijnde niet het hoofd van een huishouden.

(Wonen er twee of meer 'oudsten' op een adres dan is bij de berekeningen, willekeurig, één van hen 'aangewezen' als 'echte' oudste, dus als hoofd.)

Een voorbeeld:

Van de 123.589 inwoners die Zoetermeer begin 2014 telde waren er 1.515 veertig jaar oud. Hiervan bleken er 834 in een gewone woning te wonen én tevens de oudste in die woning te zijn.

De overige 681 40-jarigen waren niet de oudste in hun woning óf woonden niet in een gewone woning maar in een zogenaamd bijzonder woongebouw (zoals een bejaardenoord, een gezinsvervangend tehuis of de gevangenis) of in een woonwagen.

Dat betekent dus dat de headshiprate bij de 40-jarigen 55,0% bedraagt (namelijk 834 van 1.515).

(Het betekent natuurlijk tevens dat is aangenomen dat Zoetermeer begin 2014 834 huishoudens in gewone woningen telt waarvan het hoofd veertig jaar is.)

Toepassing van de aldus voor begin 2014 berekende (leeftijdsspecifieke) headshiprates op de voorlopige prognose van eind 2018 leidt tot een aantal voorlopige huishoudens van 55.400 op dat tijdstip.

Verder geldt dat voor de vier prognosejaren 2014, 2015, 2016 en 2017 het geprognosticeerde 'huishoudensmigratiesaldo' uitkomt op in totaal -802 huishoudens.

Het huishoudensmigratiesaldo in 2018 komt aldus uit op -246 (namelijk 54.352 beschikbare woningen minus de 55.400 voorlopige huishoudens en plus de 802 'exporthuishoudens' die Zoetermeer vóór 2018 hadden verlaten).

Maar wat we uiteindelijk nodig hebben is niet het huishoudensmigratiesaldo maar het personenmigratiesaldo.

We moeten dus schatten voor hoeveel 'exportpersonen' die 246 exporthuishoudens 'staan'. Dat is als volgt gedaan. Voor begin 2018 komt de voorlopige prognose uit op 125.563 voorlopige inwoners (dat is dus inclusief de inwoners in bijzondere woongebouwen en woonwagens). Toepassing van de headshiprates van begin 2014 op de leeftijdssamenstelling van deze 125.563 inwoners levert een aantal van 55.010 voorlopige huishoudens op voor dat tijdstip. Dat betekent dat elk voorlopig huishouden staat voor 2,28 voorlopige inwoners ($125.563/55.010$).

Aangenomen is dat dit aantal ook geldt voor de 246 exporthuishoudens. Zodat het vooruit berekende personenmigratiesaldo voor het jaar 2018 uitkomt op -561 (namelijk $-246 \times 2,28$).

Opgemerkt zij dat door deze berekeningswijze in het migratiesaldo rekening is gehouden met zowel de personen in gewone woningen als met die in bijzondere woongebouwen en in woonwagens.

In bijlage 7 is voor elk van de prognosejaren het op bovenstaande wijze vooruit berekende migratiesaldo opgenomen.

Bijlage 7.

Geprognosticeerde migratiesaldi.

Jaar	Migratiesaldo	Jaar	Migratiesaldo
2014	-640	2024	-544
2015	-716	2025	-461
2016	156	2026	-486
2017	-650	2027	-453
2018	-561	2028	-355
2019	-447	2029	-300
2020	-388	2030	-274
2021	-707	2031	-212
2022	-673	2032	-135
2023	-583	2033	-115

Bijlage 8.

Toekomstige leegstandpercentages

Ten behoeve van de berekening van de toekomstige migratiesaldi (zie bijlage 6) moet voor elk prognosejaar een aanname worden gedaan over het percentage leegstaande woningen. In onderstaande grafiek zijn die veronderstelde percentages weergegeven.

Voor de bepaling ervan is gekeken hoe de leegstand zich sinds begin 1994 heeft ontwikkeld (cijfers van voor 1994 zijn niet beschikbaar). Ook die (waargenomen) ontwikkeling is in de grafiek weergegeven.

Gegeven het grillige verloop ervan zal het duidelijk zijn dat er geen trend uit te destilleren is

die zonder meer naar de toekomst kan worden doorgetrokken.

Ook blijkt er geen samenhang te bestaan tussen de ontwikkeling van de woningvoorraad en die van de leegstand. Er bestaat bijvoorbeeld geen rechtlijnig (positief of negatief) verband tussen enerzijds de procentuele toename van de woningvoorraad in een jaar en anderzijds het leegstandspercentage aan het eind van dat jaar.

Kennis van de toekomstige ontwikkeling van de woningvoorraad kan dus niet worden gebruikt voor het schatten van de toekomstige leegstandspercentages.

De bepaling van het toekomstige verloop van de leegstand moest daarom min of meer 'op de tast' gebeuren. Uiteindelijk is er voor gekozen om voor elk van de twintig prognosesjaren uit te gaan van 2,8% leegstand. Dat is iets lager dan het gemiddelde van de leegstandspercentages van de afgelopen 21 jaar. Dat is namelijk 2,9%.

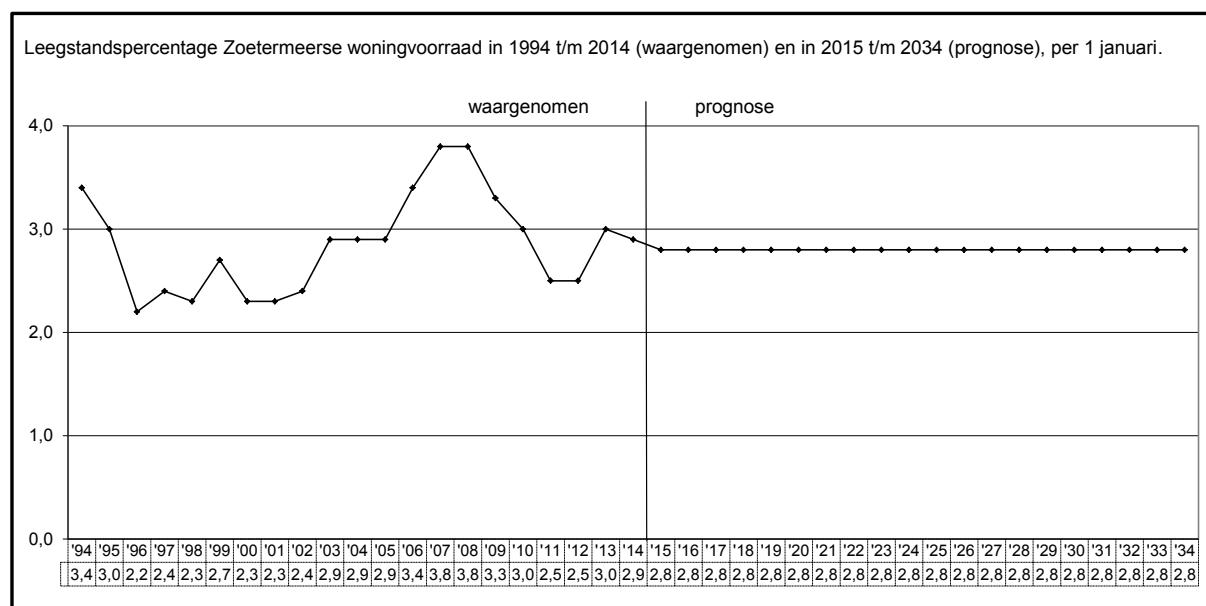

Bijlage 9.**Uitkomsten wanneer in de prognose ook de oranje en de rode projecten worden meegenomen.**

Wanneer de prognose, wat de ontwikkeling van de woningvoorraad betreft, wordt gebaseerd op alle projecten, dus niet alleen de groene maar ook de oranje en de rode, dan leidt dat voor het inwonertal, de woningvoorraad en de gemiddelde woningbezetting tot de volgende uitkomsten.

Bevolking, woningvoorraad en gemiddelde woningbezetting van Zoetermeer in 2014 (waargenomen) en in 2015 t/m 2034 (prognose), per 1 januari.

Jaar	Bevolking	Woningvoorraad	Gemiddelde woningbezetting
2014	123.589	54.789	2,26
2015	123.459	55.003	2,24
2016	123.385	55.208	2,23
2017	123.378	55.421	2,23
2018	124.101	55.989	2,22
2019	124.872	56.553	2,21
2020	125.171	56.879	2,20
2021	126.342	57.614	2,19
2022	126.167	57.708	2,19
2023	126.117	57.860	2,18
2024	125.901	57.913	2,17
2025	125.578	57.916	2,17
2026	125.293	57.916	2,16
2027	124.944	57.916	2,16
2028	124.592	57.916	2,15
2029	124.303	57.916	2,15
2030	124.037	57.916	2,14
2031	123.759	57.916	2,14
2032	123.515	57.916	2,13
2033	123.305	57.916	2,13
2034	123.087	57.916	2,13

